



TextileData

высокие материи

Коллекция тканей 2018

С 1998 года, момента своего дебюта в мире мебельных тканей, TextileData завоевала достойную репутацию и заняла прочные позиции среди профессионалов российского мебельного рынка. Логика поступательного развития компании привела её руководство к осознанию необходимости ребрендинга — в ознаменование идеологических и структурных изменений, ставших ответом TextileData на вызов времени.

Сейчас компания вышла на качественно новый уровень взаимодействия с производителем российской мебели. Еще на стадии проектирования новой линейки мягкой мебели TextileData способна предоставить партнеру команду из состава своих профессионалов: дизайнеров, технологов, баеров, сформированную прицельно для решения его конкретной задачи.

Результатом такого сотрудничества между TextileData и ведущими производителями мягкой мебели может стать не просто подбор обивочных тканей на новый диван, но создание текстильной коллекции «с нуля», максимально отвечающей запросам фабрики по своим эстетическим, технологическим и экономическим параметрам.

Принцип, которого мы придерживаемся в своей работе: коллекция для мягкой мебели становится бестселлером, когда облакает достойную себя форму, когда сама мебель экспонируется наиболее выигрышным образом.

И наконец, когда покупатель пребывает в уверенности, что покрытие, избранное им для своего дивана, не только красиво, приятно на ощупь и легко чистится, — но также соответствует последним мировым трендам.

Поэтому TextileData готова раздвинуть границы партнерства с производителями мягкой мебели до совместной работы на подиумах, определения стилистики экспозиции и ее исполнения, — вплоть до тренинга конечных продавцов, которые помогут донести до покупателя все преимущества новых коллекций.

Добиться вышеозначенного можно только в тесном ежедневном сотрудничестве TextileData с лучшими мебельными брендами России. Мы к нему готовы. Более того, именно в этом мы видим свою миссию: «Объединять потенциалы людей, компаний и отраслей для совместного развития».

Содержание

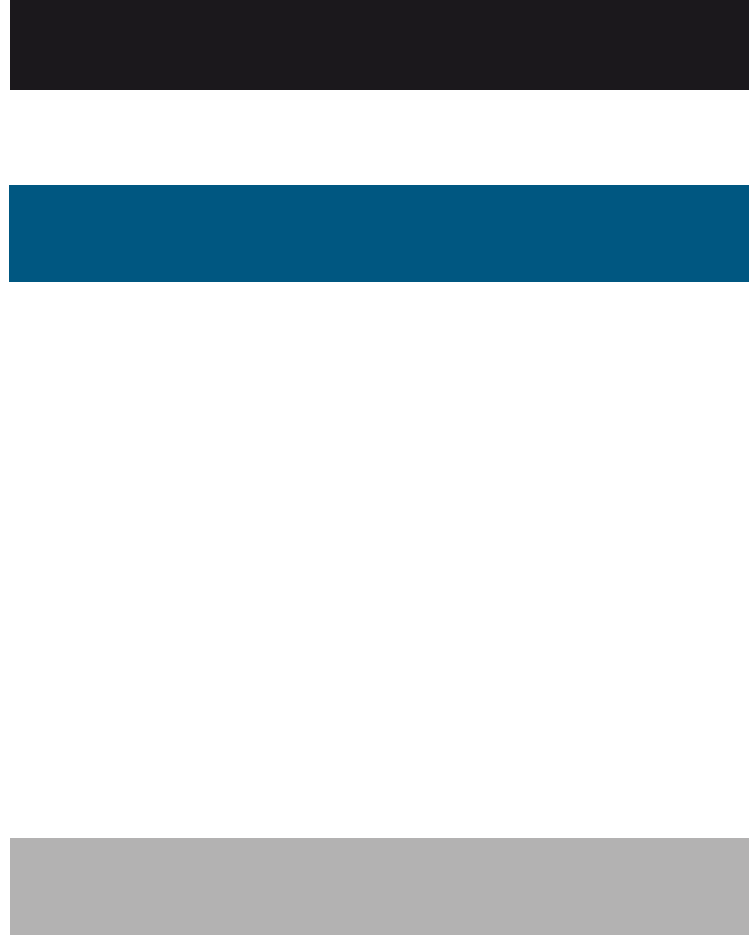

Easy Care — Легкий уход

В мире текстиля существуют фабрики — производители, являющиеся инновационными лидерами отрасли. Именно для представления их продукции на российском рынке создана линия тканей Легкий уход. Критерием для включения коллекций в эту линию служат: сочетание высоких показателей устойчивости к механическим повреждениям, пиллингуемости, окрашиванию, огнестойкости а также наличие уникальных защитных покрытий и возможность чистки ткани в домашних условиях мылом и водой.

Bentley

10 лет чистой гарантии*

*Гарантия распространяется на чистящие свойства защитной формулы ворса Antistain®

Bentley

Если вы привыкли только к лучшему то Bentley — ваш выбор!

Идеальный комфорт благодаря теплой бархатистой поверхности ткани.
Превосходные эксплуатационные характеристики благодаря уникальной каучуковой прослойке между ворсом и основой.
Абсолютно легкий уход за обивкой благодаря наличию формулы Antistain® в составе ворса.

Максимальная комплектация — плейн, вензель, флористика, геометрия.
И ваш подарок — 10-летняя гарантия без ограничения пробега!

Технические характеристики

Состав: основа — 35% хлопок, 65% полиэстер; ворс — 100% полиамид

Ширина — 140 см

Вес — 280 гр/м²

Производство — Израиль









Тест на износостойкость — 120000 оборотов (тест Мартиндейла — норма 7000 оборотов)

Тест на пиллингуемость — не пиллингуется

Тест на устойчивость окраски — 5 (max 5)

Тест на огнестойкость — сигаретный тест пройден

Защитное покрытие — Antistain

-  Для поддержания мебели в надлежащем состоянии рекомендуется регулярно проводить чистку мягкой мебели с помощью пылесоса (щадящий режим)
-  Для удаления пятен воспользуйтесь губкой, смоченной в мыльном растворе (95% воды и 5% мыла)
-  Ручная или машинная стирка при температуре до 40 °C
-  Сушить без отжима
-  Сушить при температуре не выше 40 °C
-  Гладить при температуре до 100 °C
-  Не использовать отбеливающие и хлоросодержащие стиральные порошки
-  Недопустимо попадание прямых солнечных лучей при сушке
-  Химическая чистка запрещена

Bentley A34/Цветовая гамма



Bentley A34/26

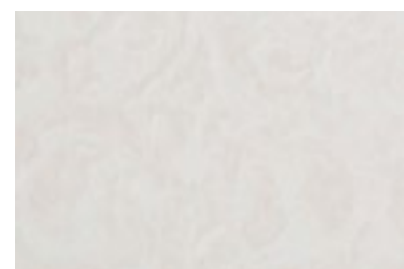

Bentley A34/1

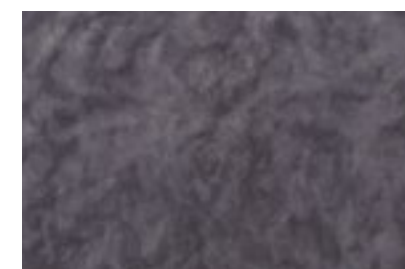

Bentley A34/26

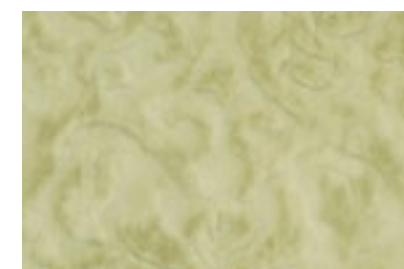

Bentley A34/49

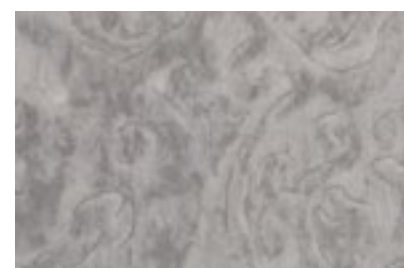

Bentley A34/11



Bentley A34/28



Bentley A34/66

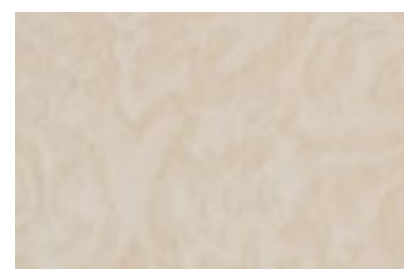

Bentley A34/16

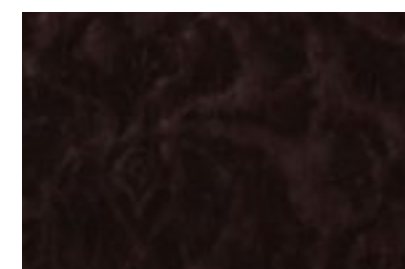

Bentley A34/29

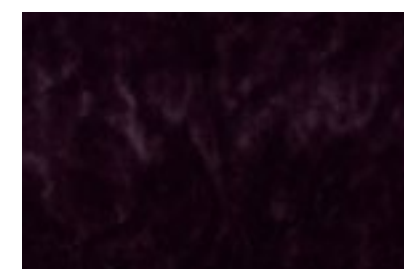

Bentley A34/67

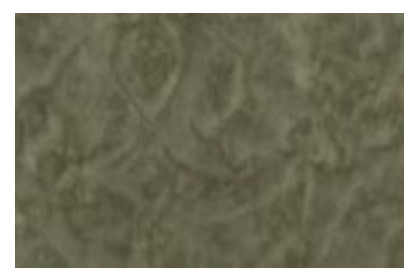

Bentley A34/22

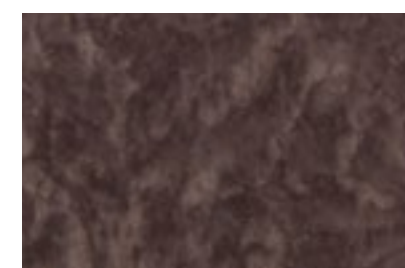

Bentley A34/39

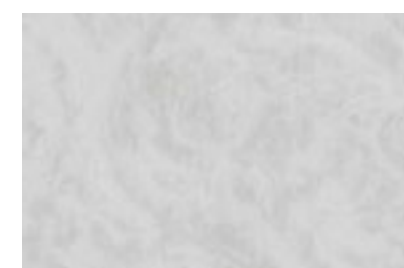

Bentley A34/171

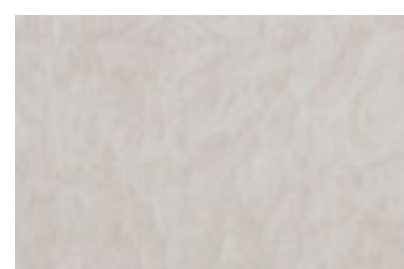

Bentley A34/25

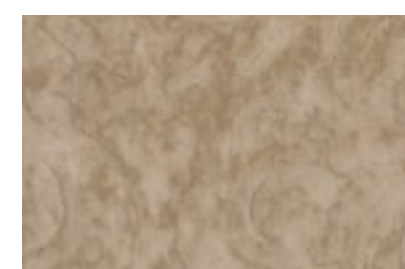

Bentley A34/41



Bentley A34/174

Bentley A57/Цветовая гамма



Bentley A57/41

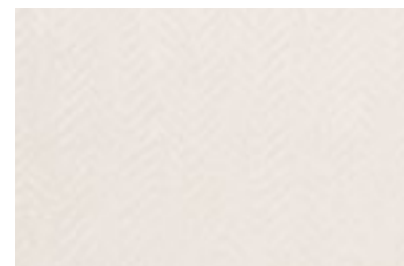

Bentley A57/1

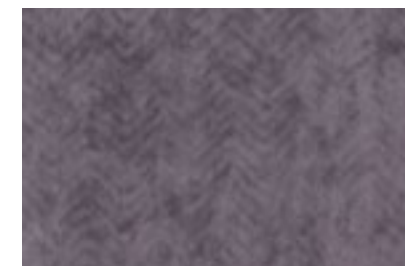

Bentley A57/26



Bentley A57/49

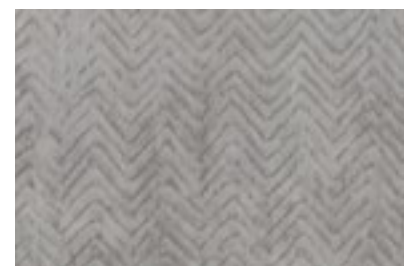

Bentley A57/11



Bentley A57/28

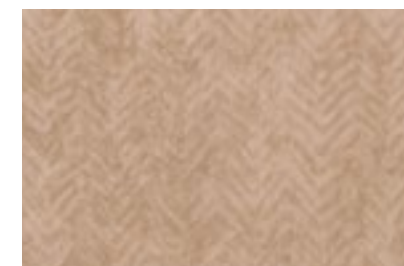

Bentley A57/66

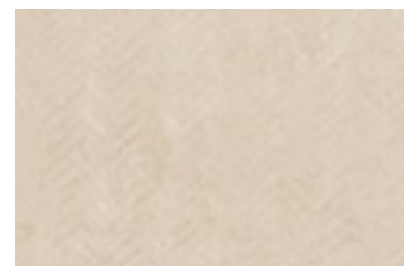

Bentley A57/16

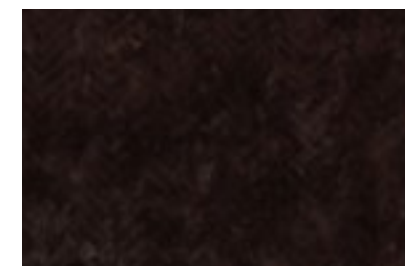

Bentley A57/29

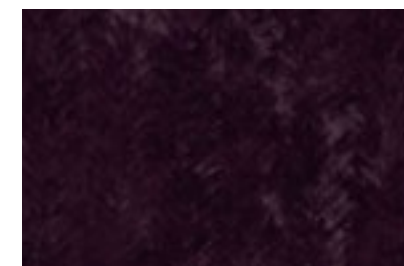

Bentley A57/67



Bentley A57/22

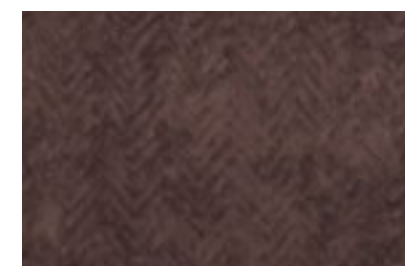

Bentley A57/39

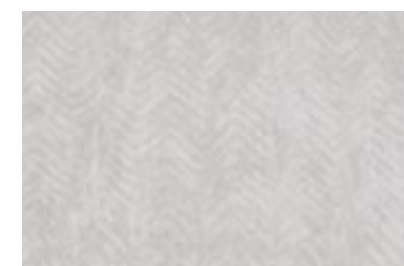

Bentley A57/171

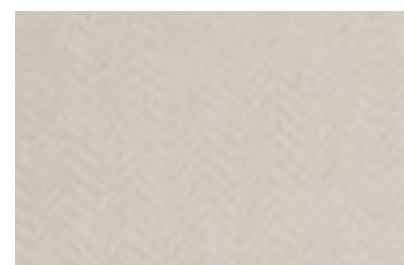

Bentley A57/25



Bentley A57/41

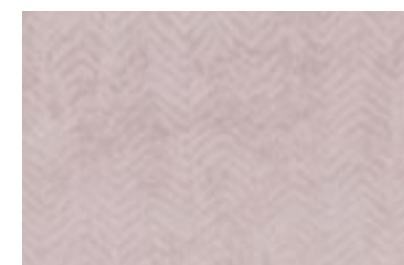

Bentley A57/174

Bentley A61/Цветовая гамма

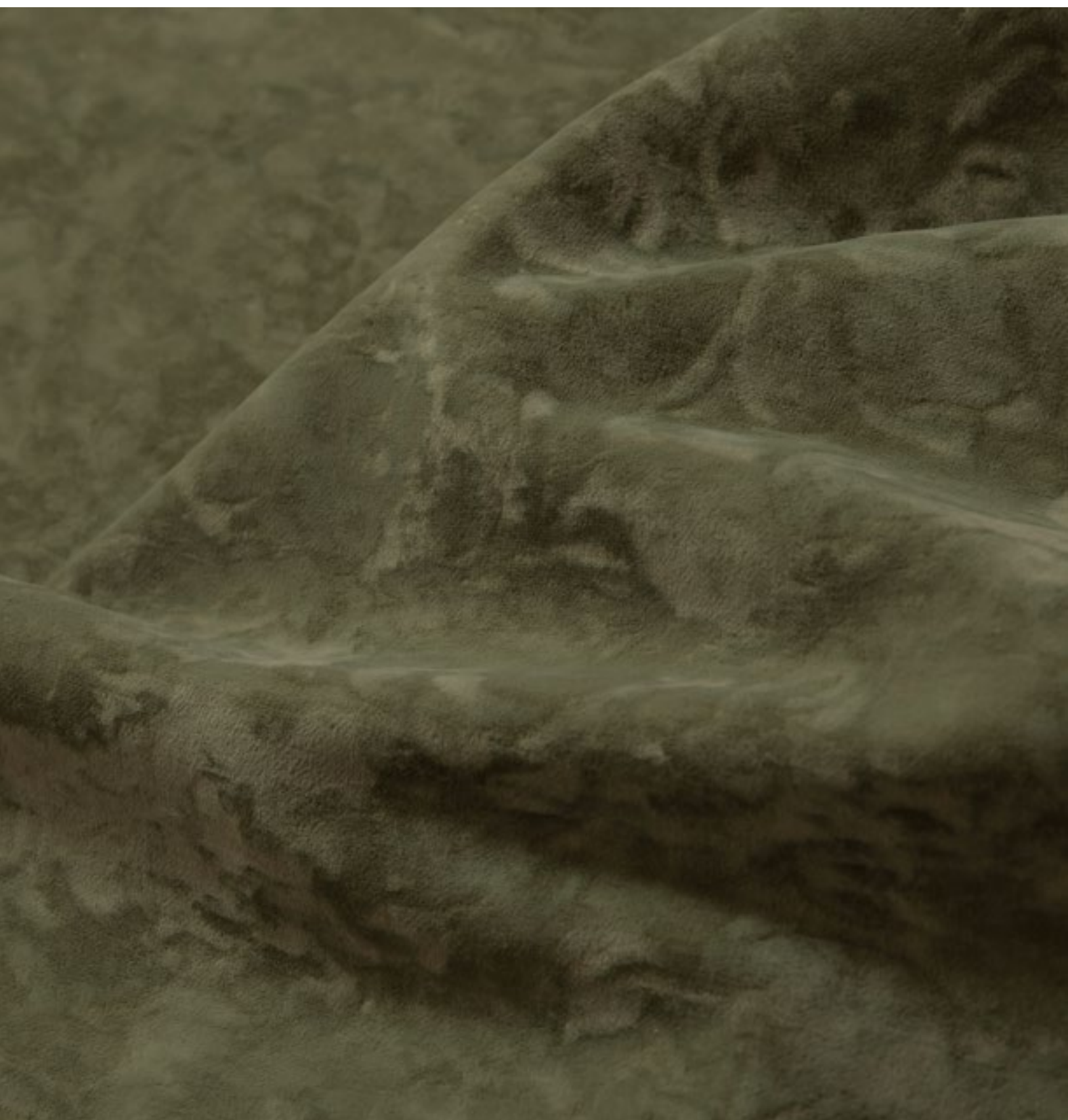

Bentley A61/22

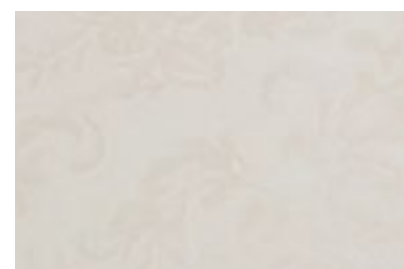

Bentley A61/1



Bentley A61/26



Bentley A61/49

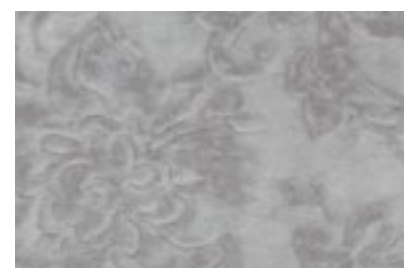

Bentley A61/11

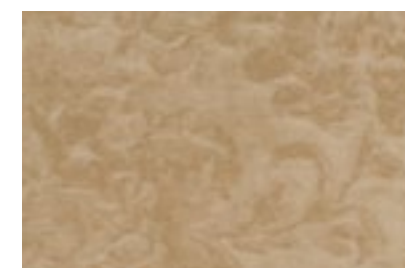

Bentley A61/28

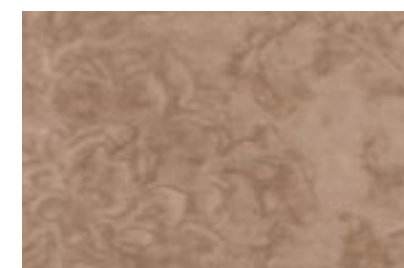

Bentley A61/66

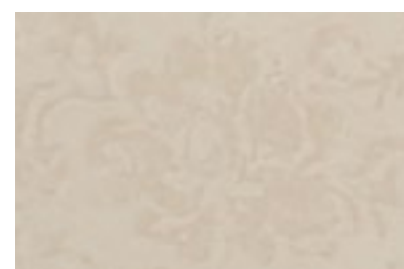

Bentley A61/16

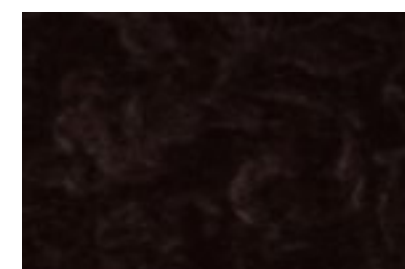

Bentley A61/29

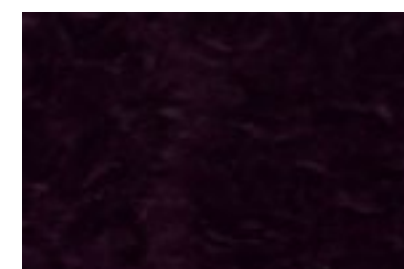

Bentley A61/67

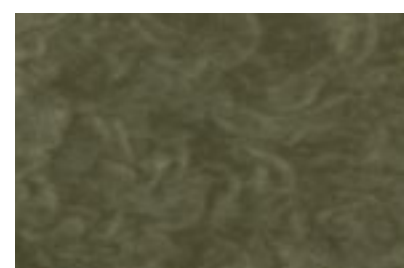

Bentley A61/22

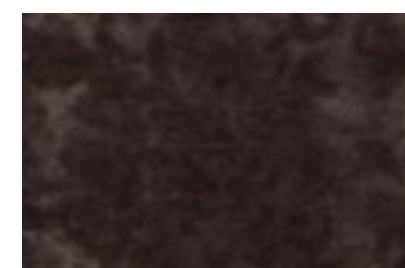

Bentley A61/39

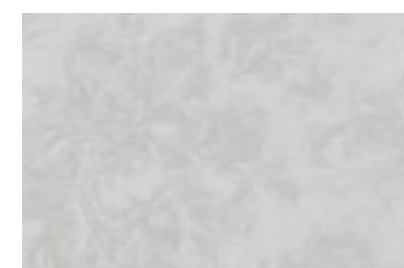

Bentley A61/171

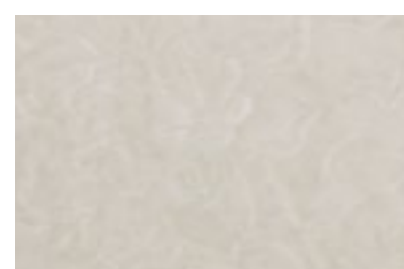

Bentley A61/25

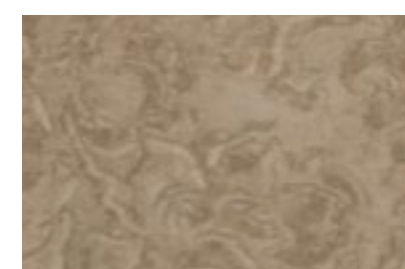

Bentley A61/41

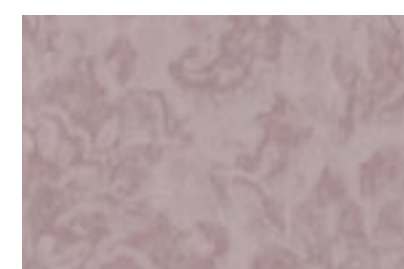

Bentley A61/174

Bentley Plain/Цветовая гамма



Bentley Plain/67

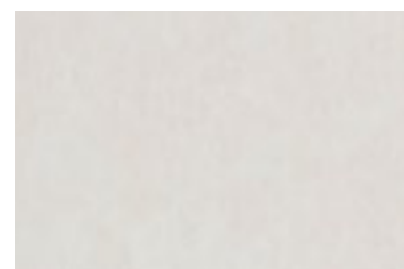

Bentley Plain/1



Bentley Plain/26

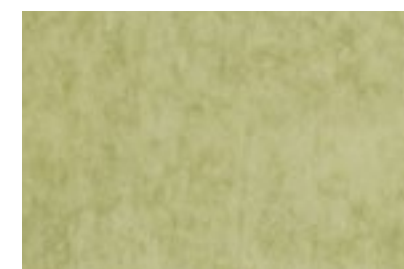

Bentley Plain/49

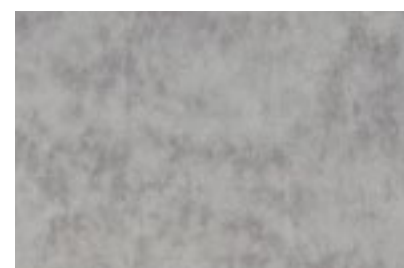

Bentley Plain/11

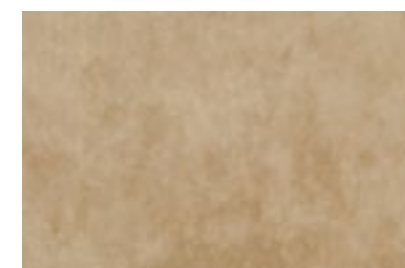

Bentley Plain/28

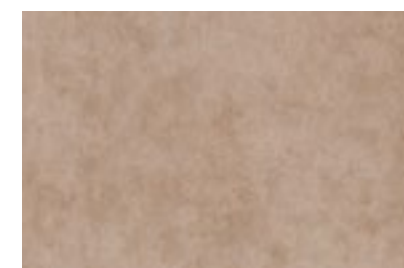

Bentley Plain/66

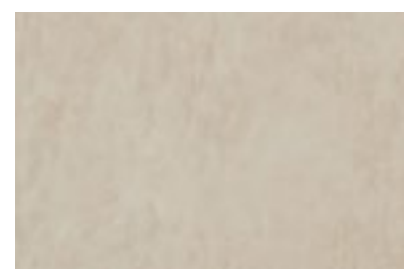

Bentley Plain/16



Bentley Plain/29



Bentley Plain/67



Bentley Plain/22



Bentley Plain/39

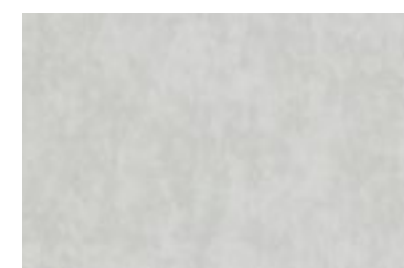

Bentley Plain/171

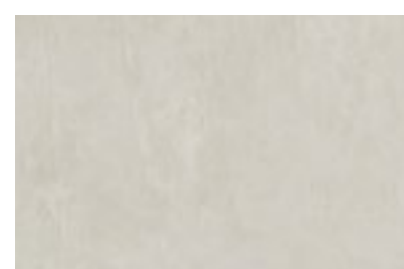

Bentley Plain/25

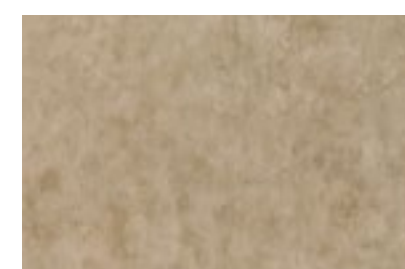

Bentley Plain/41

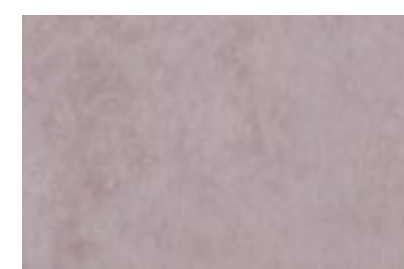

Bentley Plain/174



BENTLEY A57/1

11 EASY CARE / BENTLEY





13 EASY CARE / BENTLEY

BENTLEY PLAIN/172





BENTLEY PLAIN/171



BENTLEY PLAIN/171

Evrika

10 лет чистой гарантии*

*Гарантия распространяется на чистящие свойства защитной формулы ворса Antistain®



Эврика Etro/Цветовая гамма

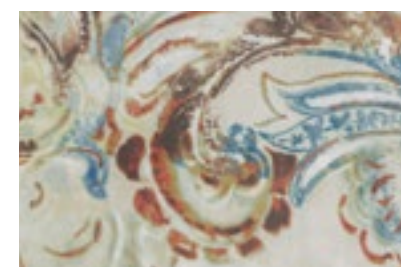

Эврика Etro/1



Эврика Etro/4



Эврика Etro/5

Эврика Etro/1

Эврика Plain/Цветовая гамма

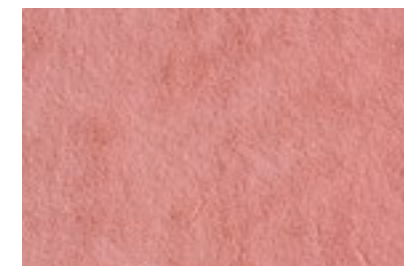

Эврика Plain/175

Эврика Plain/175

Эврика А34/Цветовая гамма

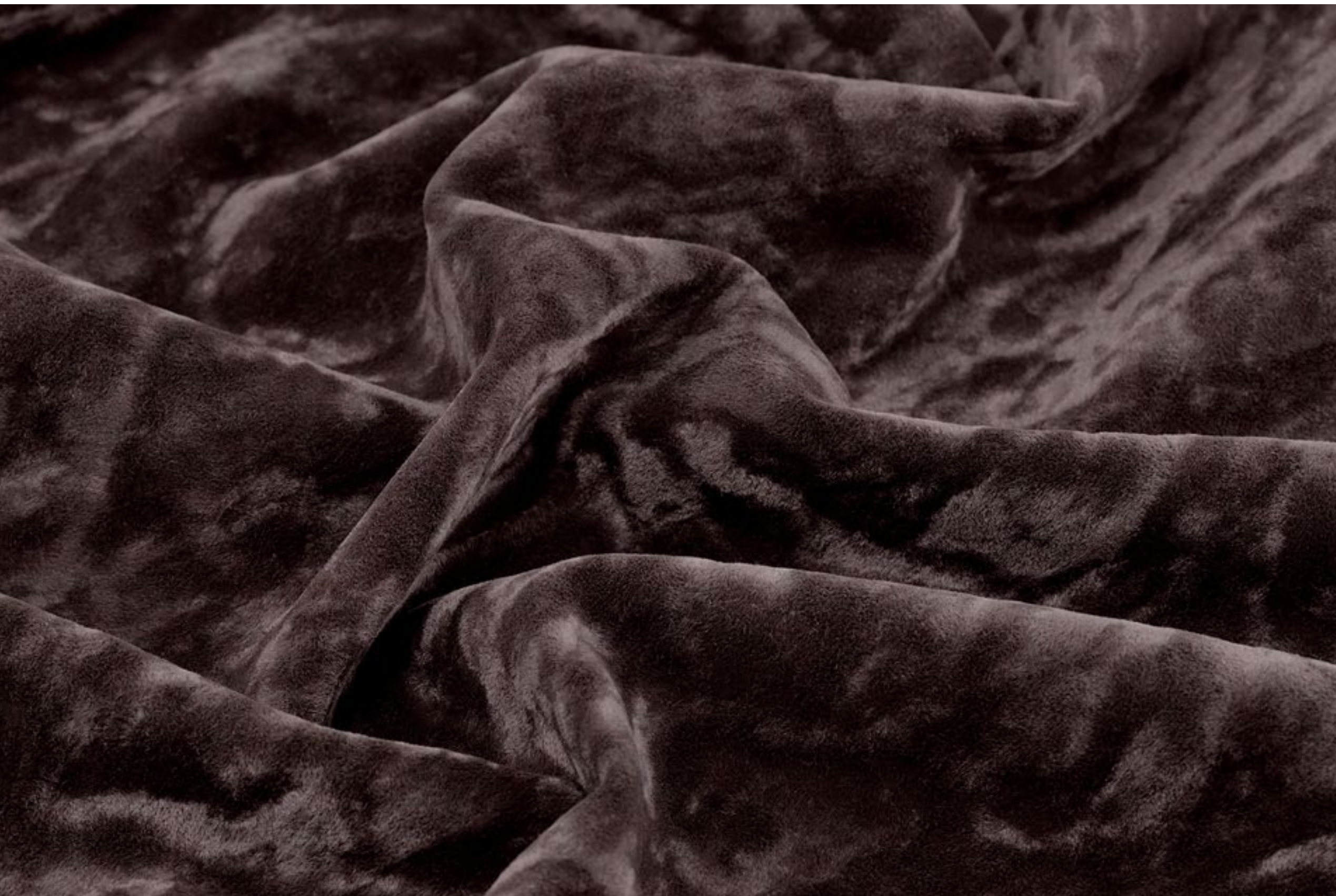

Эврика А34/29

Эврика А34/29

Эврика А43/Цветовая гамма



Эврика А43/28



Эврика А43/46

Эврика А43/46

Эврика А55/Цветовая гамма

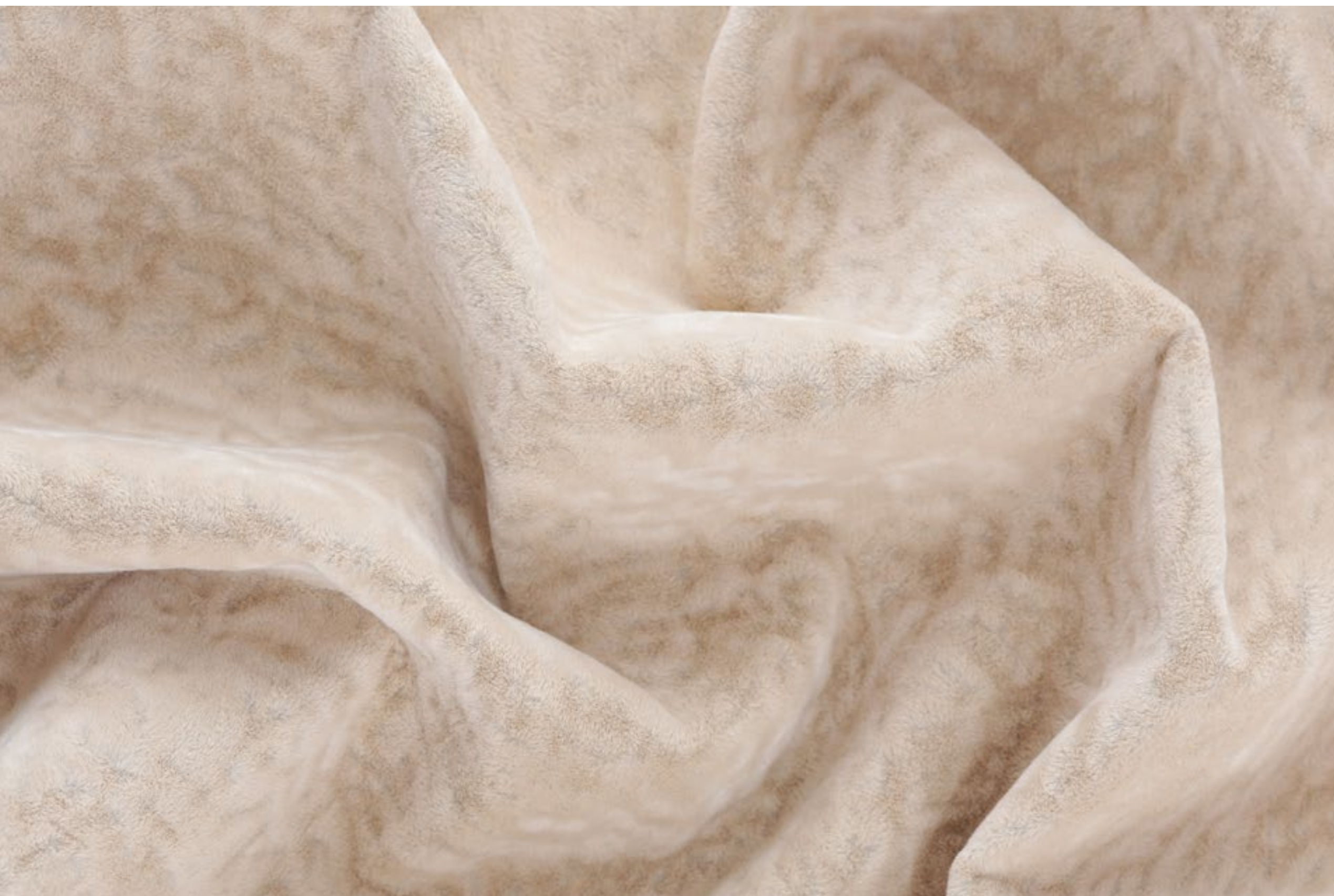

Эврика А55/28

Эврика А55/28

Эврика/Диваны



ЭВРИКА PLAIN/49

Декоративные подушки:
Эврика А56/176



ЭВРИКА PLAIN/16



ЭВРИКА PLAIN/69



ЭВРИКА PLAIN/01



ЭВРИКА ЛАМБ/01









ЭВРИКА А34/11

Царга и локотники:
Эврика/11;
сидение и подушки спинки:
Эврика А34/11;
декоративные подушки:
Эврика/16.







ЭВРИКА ЛАМБ/01







ЭВРИКА А16/01





ЭВРИКА PLAIN/01



ЭВРИКА PLAIN/44



ЭВРИКА PLAIN/67



ЭВРИКА А16/01



ЭВРИКА PLAIN/66



ЭВРИКА А34/16

Царга, локотники и декоративные
подушки:

Эврика А43/66;

сидение и подушки спинки:

Эврика А43/16.





ЭВРИКА А16/67





ЭВРИКА PLAIN/11

Декоративные подушки:
Velluto Iris/6119.





40 EASY CARE / EVRIKA

ЭВРИКА А34/16





ЭВРИКА РОСОСО/9, ЭВРИКА ПЛАЙН/171



ЭВРИКА РОСОСО/9, ЭВРИКА ПЛАЙН/171



ЭВРИКА РОСОСО/7



Инструменты для работы с коллекцией

Для удобства работы с коллекцией Эврика наша компания предлагает различные виды инструментов: 70x70 см — отдельный образец ткани. «Водопад» — представлены все цвета одной коллекции. Комплексный — образец ткани коллекции с наиболее подходящими компаньонами — тканями из других коллекций. Образцы подвешены на хангеры и укомплектованы информационной листовкой. Также мы предлагаем колор-карты с образцами цветовой палитры коллекции. Буклет «Закон чистых диванов». Влажные салфетки Relax для чистки мебельных тканей линейки Easy Care.



Папка образцов



Салфетки

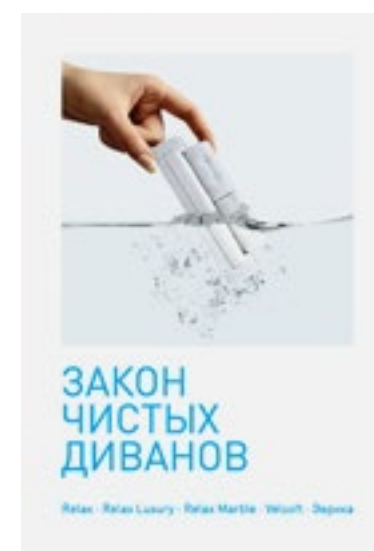

Буклет



Миниколоркарта

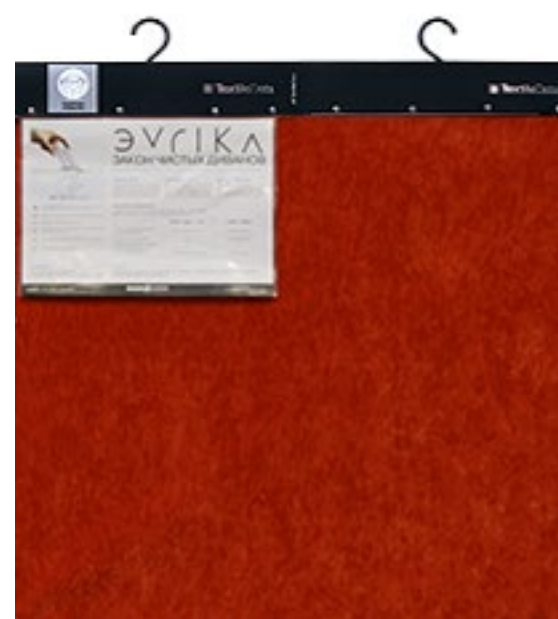

Образец 70x70

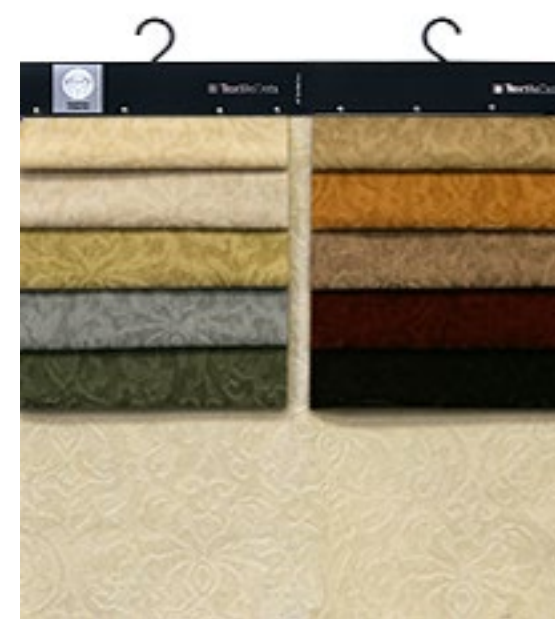

Водопад

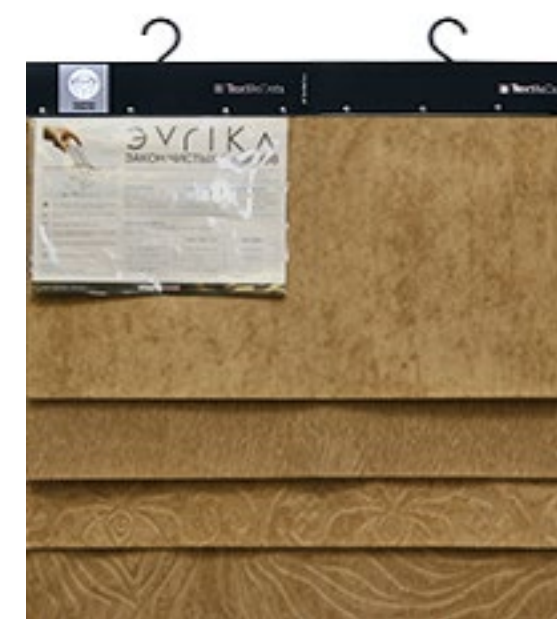

Комплексный образец

Relax

10 лет чистой гарантии*

*Гарантия распространяется на чистящие свойства защитной формулы ворса Antistain®



Relax

Благодаря уникальному сочетанию свойств мебельной ткани RELAX вы обретаёте дополнительную свободу в общении с детьми, друзьями и домашними животными!

Практично

Ворс с формулой Antistain предохраняет ткань от пятен. Большинство бытовых загрязнений, возникающих со временем на диване, пятна от растительных и животных жиров, и даже чернила от шариковой ручки легко удаляются с помощью губки, смоченной в мыльном растворе.

Актуально

Классика мягкой мебели — это, конечно, кожаный диван. Поэтому фактура ткани Relax — это искусная имитация дорогой кожи качественной выделки.

Технические характеристики

Состав: основа — 35% хлопок, 65% полиэстер; ворс — 100% полиамид

Ширина — 140 см

Вес — 510 гр/м²

Тест на износостойчивость — 150000 оборотов (тест Мартиндейла — норма 7000 оборотов)

Тест на пиллингуемость — не пиллингуется

Тест на устойчивость окраски — 5 (max 5)

Тест на огнестойкость — сигаретный тест пройден

Производство — Израиль

 Для поддержания мебели в надлежащем состоянии рекомендуется регулярно проводить чистку мягкой мебели с помощью пылесоса (щадящий режим)

 Для удаления пятен воспользуйтесь губкой, смоченной в мыльном растворе (95% воды и 5% мыла)

 Ручная или машинная стирка при температуре до 40 °C

 Сушить без отжима

Эстетично

Наличие уникальной каучуковой прослойки гарантирует способность дивана восстанавливать свою форму на протяжении всего срока службы изделия.

Рекомендации дизайнера

RELAX не имеет ограничений по использованию!

 Сушить при температуре не выше 40 °C

 Гладить при температуре до 100 °C

 Не использовать отбеливающие и хлорсодержащие стиральные порошки

 Недопустимо попадание прямых солнечных лучей при сушке

 Химическая чистка запрещена

Relax/Цветовая гамма



Relax/56

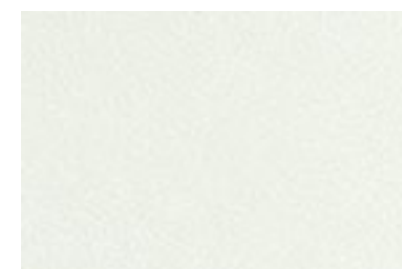

Relax/01

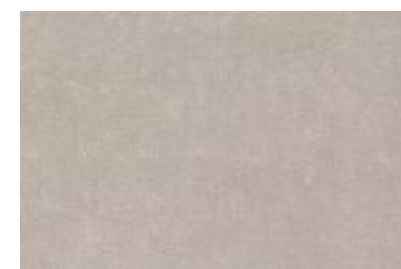

Relax/41



Relax/03



Relax/46

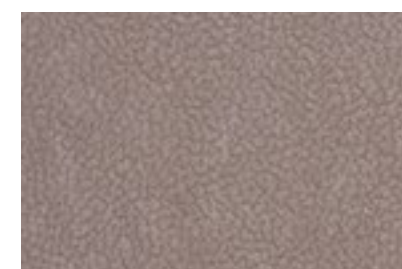

Relax/13

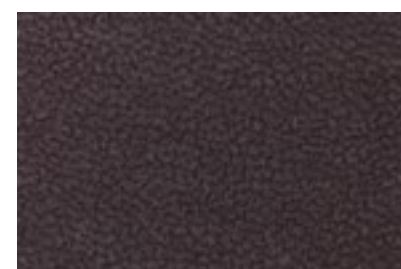

Relax/56

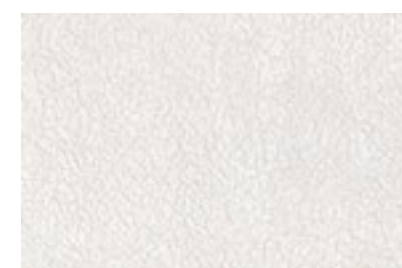

Relax/16

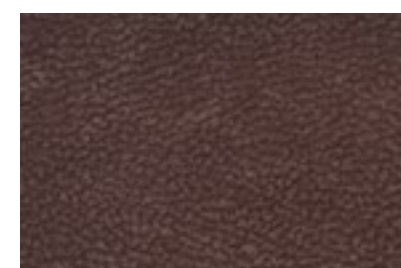

Relax/79



Relax/25

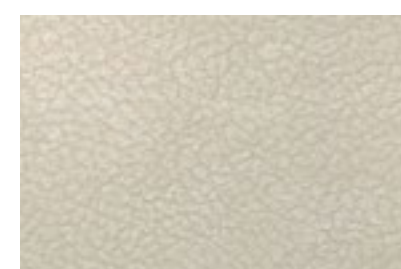

Relax/93

Relax/Диваны



RELAX/41



RELAX/40

Декоративные подушки:
Relax/01.



RELAX/46



RELAX/16







RELAX/13





54 EASY CARE / RELAX

RELAX/28



55 EASY CARE / RELAX

RELAX/28



Инструменты для работы с коллекцией

Для удобства работы с коллекцией Relax наша компания предлагает различные виды инструментов: 70x70 см — отдельный образец ткани. «Водопад» — представлены все цвета одной коллекции. Образцы подвешены на хангеры и укомплектованы информационной листовкой. Папки с образцами нового формата в виде традиционной для кожи формы — стилизованной коровьей шкуры. Также мы предлагаем колор-карты с образцами цветовой палитры коллекции. Буклет «Закон чистых диванов». Влажные салфетки Relax для чистки мебельных тканей линейки Easy Care.



Салфетки

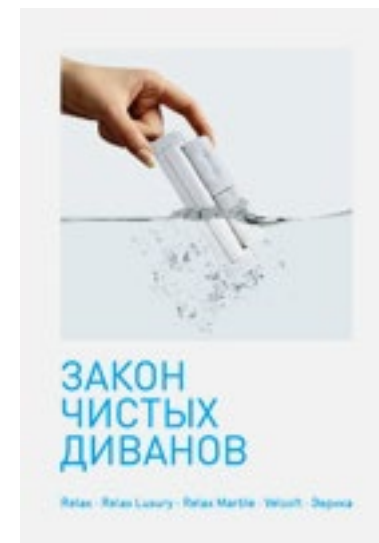

Буклет



Миниколоркарта



Папка образцов



Образец 70x70

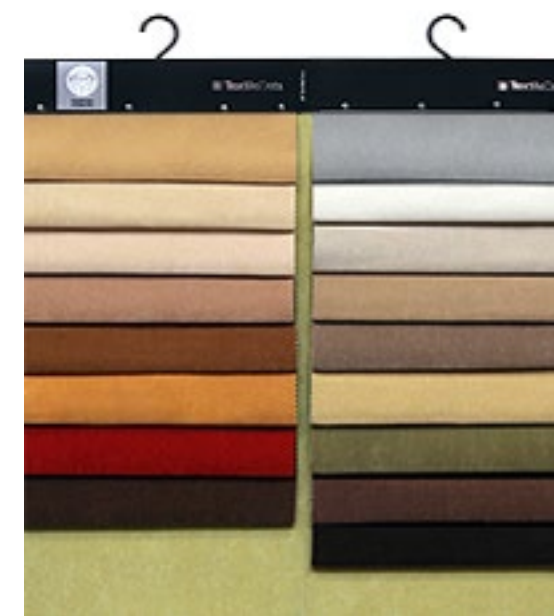

Водопад

Relax Joy

10 лет чистой гарантии*

*Гарантия распространяется на чистящие свойства защитной формулы ворса Antistain®

RelaxJoy

Развлекайтесь, отдыхайте, наслаждайтесь жизнью на диване в ткани RELAX JOY! Его внешний вид останется неизменным благодаря легкому уходу и устойчивости к повреждениям.

Практично

Ворс с формулой Antistain® предохраняет ткань от пятен. Большинство бытовых загрязнений, возникающих со временем на диване, пятна от растительных и животных жиров, и даже чернила от шариковой ручки легко удаляются с помощью губки, смоченной в мыльном растворе.

Универсально

Коллекция универсальна по применению и рекомендуется на модели прямых форм, модели с утяжками, а также на чехловые диваны.

Технические характеристики

Состав: основа — 35% хлопок, 65% полиэстер; ворс — 100% полиамид

Ширина: 140 см

Вес: 280 гр/м²

Тест на износоустойчивость: 50 000 оборотов (тест Мартиндейла — норма 7 000 оборотов)

Тест на пиллингуемость: не пиллингуется

Тест на устойчивость окраски: 4—5 (max 5)

Тест на огнестойкость: сигаретный тест пройден

Производство — Израиль

 Для поддержания мебели в надлежащем состоянии рекомендуется регулярно проводить чистку мягкой мебели с помощью пылесоса (щадящий режим)

 Для удаления пятен воспользуйтесь губкой, смоченной в мыльном растворе (95% воды и 5% мыла)

 Ручная или машинная стирка при температуре до 40 °C

 Сушить без отжима

Эстетично

Наличие уникальной каучуковой прослойки гарантирует способность дивана восстанавливать свою форму на протяжении всего срока службы изделия.

Рекомендации дизайнера

RELAX JOY не имеет ограничений по использованию!

 Сушить при температуре не выше 40 °C

 Гладить при температуре до 100 °C

 Не использовать отбеливающие и хлоросодержащие стиральные порошки

 Недопустимо попадание прямых солнечных лучей при сушке

 Химическая чистка запрещена

Relax Joy/Цветовая гамма



Relax Joy/19

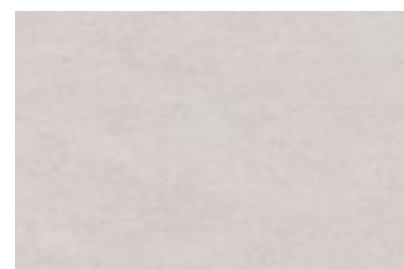

Relax Joy/1



Relax Joy/7

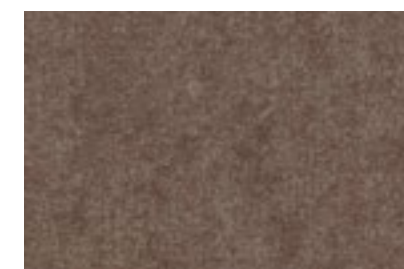

Relax Joy/17

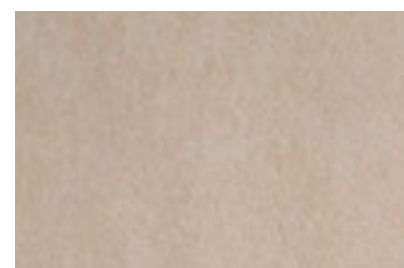

Relax Joy/2

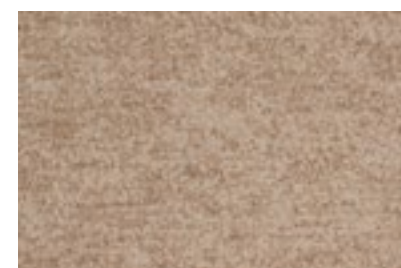

Relax Joy/8



Relax Joy/19

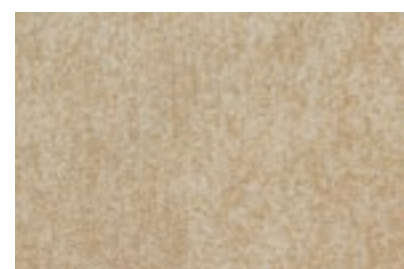

Relax Joy/3

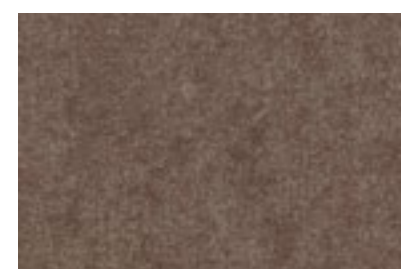

Relax Joy/11

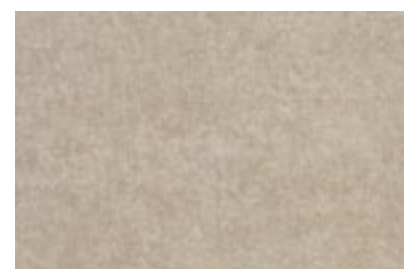

Relax Joy/4



Relax Joy/13

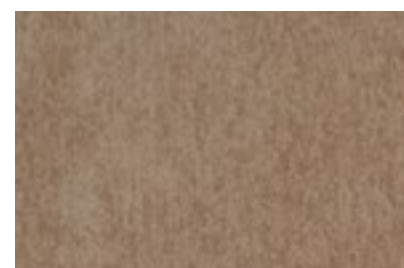

Relax Joy/5



Relax Joy/16



RELAX JOY/18





62 EASY CARE / RELAX

RELAX JOY/06



63 EASY CARE / RELAX

RELAX JOY/16,19



A hand with light-colored nail polish holds a white, multi-segmented shower head. Water is spraying from the shower head, creating a dynamic splash and bubbles. The background is a plain, light color.

Relax Luxury

10 лет чистой гарантии*

*Гарантия распространяется на чистящие свойства защитной формулы ворса Antistain®

Relax Luxury

Привилегии и стиль, богатый внешний вид вашего дивана обеспечит фактура Relax Luxury.

Практично

Ворс с формулой Antistain® предохраняет ткань от пятен. Большинство бытовых загрязнений, возникающих со временем на диване, пятна от растительных и животных жиров, и даже чернила от шариковой ручки легко удаляются с помощью губки, смоченной в мыльном растворе.

Стильно

Привилегии и стиль, богатый внешний вид вашего дивана обеспечит фактура Luxury!

Технические характеристики

Состав: основа — 35% хлопок, 65% полиэстер; ворс — 100% полиамид

Ширина — 140 см

Вес — 680 гр/м²









Тест на износоустойчивость — 150000 оборотов (тест Мартиндейла — норма 7000 оборотов)

Тест на пиллингуемость — не пиллингуется

Тест на устойчивость окраски — 5 (max 5)

Тест на огнестойкость — сигаретный тест пройден

Производство: Израиль

-  Для поддержания мебели в надлежащем состоянии рекомендуется регулярно проводить чистку мягкой мебели с помощью пылесоса (щадящий режим)
-  Для удаления пятен воспользуйтесь губкой, смоченной в мыльном растворе (95% воды и 5% мыла)
-  Ручная или машинная стирка при температуре до 40 °C
-  Сушить без отжима
-  Сушить при температуре не выше 40 °C
-  Гладить при температуре до 100 °C
-  Не использовать отбеливающие и хлоросодержащие стиральные порошки
-  Недопустимо попадание прямых солнечных лучей при сушке
-  Химическая чистка запрещена

Эстетично

Наличие уникальной каучуковой прослойки гарантирует способность дивана восстанавливать свою форму на протяжении всего срока службы изделия.

Рекомендации дизайнера

RELAX LUXURY не имеет ограничений по использованию!

Relax Luxury Plain/Цветовая гамма

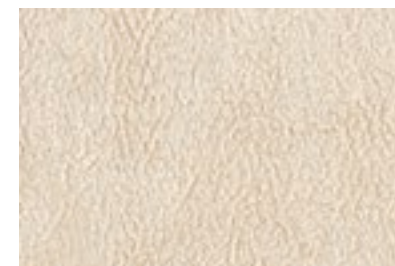

Relax Luxury Plain/16

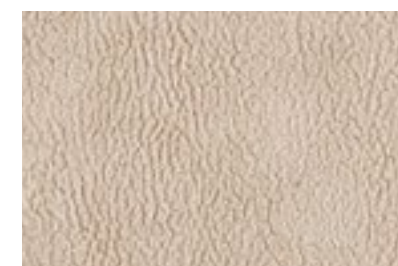

Relax Luxury Plain/41

Relax Luxury Plain/41

Relax Luxury Stripe/Цветовая гамма

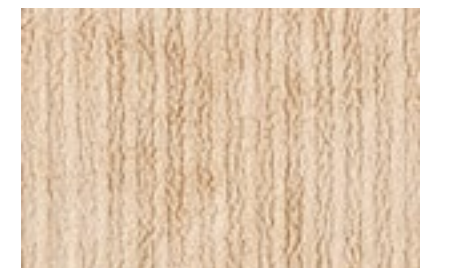

Relax Luxury Stripe/28

Relax Luxury Stripe/28

Relax Luxury/Диваны



RELAX LUXURY/01



RELAX LUXURY/25

Декоративные подушки:
Zenith/12.



RELAX LUXURY/25



70 EASY CARE / RELAX LUXURY

RELAX LUXURY/106



RELAX LUXURY/01





RELAX LUXURY/01



RELAX LUXURY/28





Инструменты для работы с коллекцией

Для удобства работы с коллекцией Relax Luxury наша компания предлагает различные виды инструментов:

70x70 см — отдельный образец ткани.

«Водопад» — представлены все цвета одной коллекции.

Образцы подвешены на хангеры и укомплектованы информационной листовкой.

Папки с образцами нового формата в виде традиционной для кожи формы — стилизованной коровьей шкуры.

Также мы предлагаем колор-карты с образцами цветовой палитры коллекции.

Буклет «Закон чистых диванов».

Влажные салфетки Relax для чистки мебельных тканей линейки Easy Care.



Салфетки

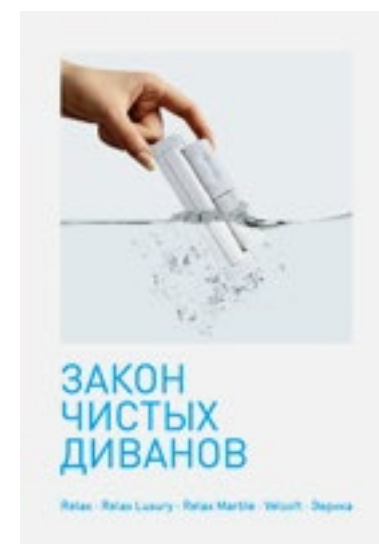

Буклет



Миниколоркарта



Папка образцов



Образец 70x70

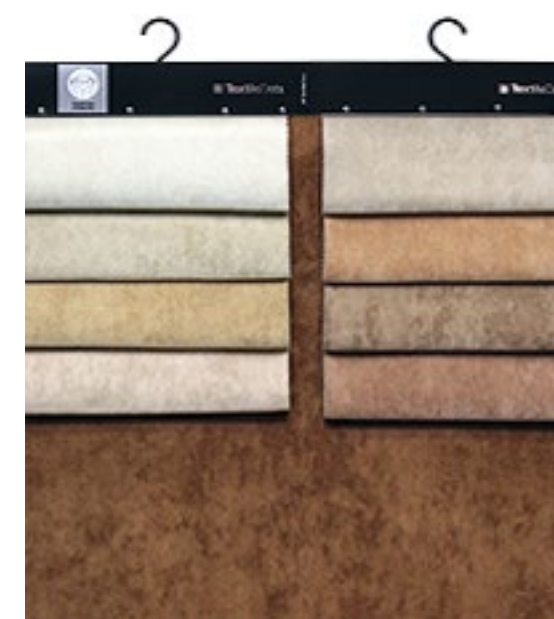

Водопад

A hand with light-colored nail polish holds a white, multi-segmented shower head. Water is spraying from the shower head, creating a dynamic splash and bubbles. The background is a plain, light color.

Relax Provence

10 лет чистой гарантии*

*Гарантия распространяется на чистящие свойства защитной формулы ворса Antistain®

Relax Provence

Привилегии и стиль, богатый внешний вид вашего дивана обеспечит фактура Relax Luxury.

Гармонично

Гармония, цветочное настроение и домашний уют определяют стиль коллекции Relax Provence. Ведь она создана с особым вниманием и заботой о вас. Выбирая тщательно проработанные компаньоны, будь то цветочный мотив Flower или льняная фактура Linen, вы с легкостью можете создать в вашем доме атмосферу французского Прованса, а сочетая их с несколькими цветами однотонок, завершить целостный образ интерьера.

Практично

Ворс с формулой Antistain® предохраняет ткань от пятен. Большинство бытовых загрязнений, возникающих со временем на диване, пятна от растительных и животных жиров, и даже чернила от шариковой ручки легко удаляются с помощью губки, смоченной в мыльном растворе. Коллекция универсальна по применению и рекомендуется на модели прямых форм, модели с утяжками, а также на чехловые диваны.

Технические характеристики

Состав: основа — 35% хлопок, 65% полиэстер; ворс — 100% полиамид

Ширина — 140 см

Вес — 340 гр/м²









Тест на износоустойчивость — 60000 оборотов (тест Мартиндейла — норма 7000 оборотов)

Тест на пиллингуемость — не пиллингуется

Тест на устойчивость окраски — 5 (max 5)

Тест на огнестойкость — сигаретный тест пройден

Производство: Израиль

-  Для поддержания мебели в надлежащем состоянии рекомендуется регулярно проводить чистку мягкой мебели с помощью пылесоса (щадящий режим)
-  Для удаления пятен воспользуйтесь губкой, смоченной в мыльном растворе (95% воды и 5% мыла)
-  Ручная или машинная стирка при температуре до 40 °C
-  Сушить без отжима
-  Сушить при температуре не выше 40 °C
-  Гладить при температуре до 100 °C
-  Не использовать отбеливающие и хлоросодержащие стиральные порошки
-  Недопустимо попадание прямых солнечных лучей при сушке
-  Химическая чистка запрещена

Relax Provence Flower/Цветовая гамма



Relax Provence Flower/106

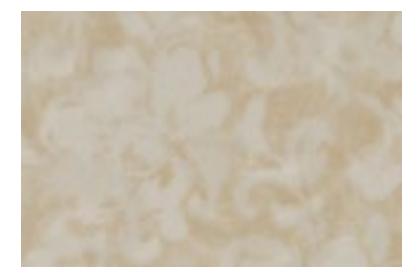

Relax Provence Flower/101



Relax Provence Flower/106

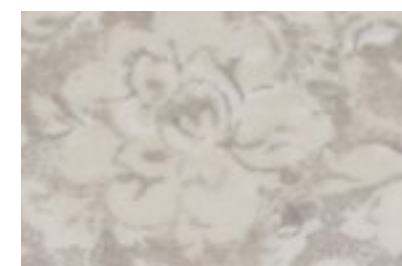

Relax Provence Flower/102



Relax Provence Flower/107



Relax Provence Flower/103



Relax Provence Flower/109

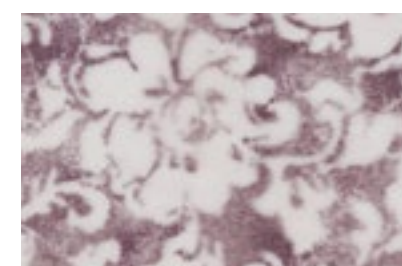

Relax Provence Flower/104



Relax Provence Flower/110-



Relax Provence Flower/105

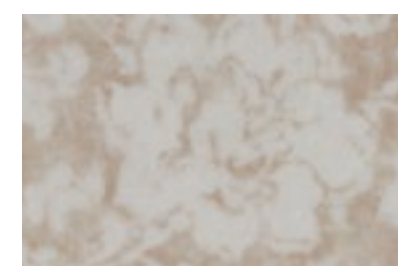

Relax Provence Flower/111

Relax Provence Linen/Цветовая гамма



Relax Provence Linen/410

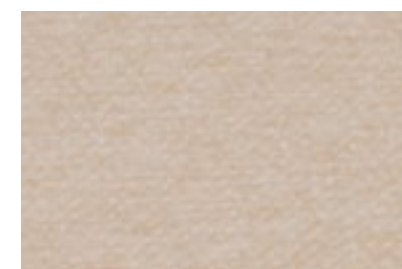

Relax Provence Linen/401



Relax Provence Linen/406

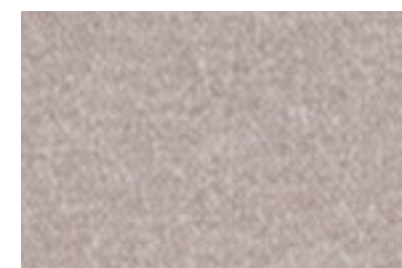

Relax Provence Linen/402



Relax Provence Linen/407



Relax Provence Linen/403



Relax Provence Linen/409



Relax Provence Linen/404



Relax Provence Linen/410



Relax Provence Linen/405

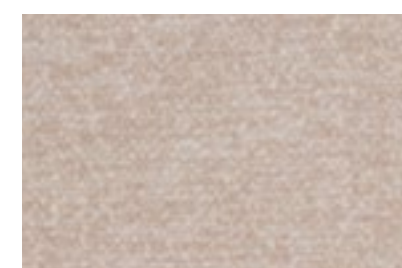

Relax Provence Linen/411

TextileData



RELAX PROVENCE LINEN/410



RELAX PROVENCE LINEN/410



RELAX PROVENCE LINEN/410

Velsoft

10 лет чистой гарантии*

*Гарантия распространяется на чистящие свойства защитной формулы ворса Antistain®



Элегантность вельвета, благородство замши, утонченность полосы — этот мужской костюм теперь будет носить ваш новый диван!

Практично

Ворс с формулой Antistain® предохраняет ткань от пятен. Большинство бытовых загрязнений, возникающих со временем на диване, пятна от растительных и животных жиров, и даже чернила от шариковой ручки легко удаляются с помощью губки, смоченной в мыльном растворе.

Стильно

Элегантность вельвета, благородство замши, утонченность полосы — этот мужской костюм теперь будет носить ваш новый диван!

Технические характеристики

Состав: основа — 35% хлопок, 65% полиэстер; ворс — 100% полиамид

Ширина — 140 см

Вес — 490 гр/м²

Тест на износоустойчивость — 140000 оборотов (тест Мартиндейла — норма 7000 оборотов)

Тест на пиллингуемость — не пиллингуется

Тест на устойчивость окраски — 5 (max 5)

Тест на огнестойкость — сигаретный тест пройден

Защитное покрытие — Antistain

Производство — Израиль

 Для поддержания мебели в надлежащем состоянии рекомендуется регулярно проводить чистку мягкой мебели с помощью пылесоса (щадящий режим)

 Для удаления пятен воспользуйтесь губкой, смоченной в мыльном растворе (95% воды и 5% мыла)

 Ручная или машинная стирка при температуре до 40 °С

||| Сушить без отжима

Эстетично

Наличие уникальной каучуковой прослойки гарантирует способность дивана восстанавливать свою форму на протяжении всего срока службы изделия.

Рекомендации дизайнера

VELSOFT не имеет ограничений по использованию!

 Сушить при температуре не выше 40 °С

 Гладить при температуре до 100 °С

 Не использовать отбеливающие и хлоросодержащие стиральные порошки

 Недопустимо попадание прямых солнечных лучей при сушке

 Химическая чистка запрещена

Velsoft Plain/Цветовая гамма



Velsoft Plain/105

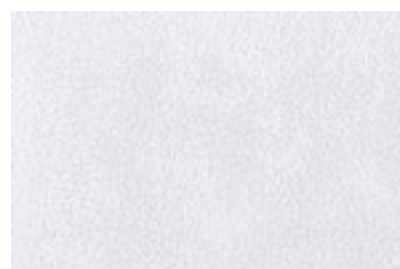

Velsoft Plain/Snow White



Velsoft Plain/107

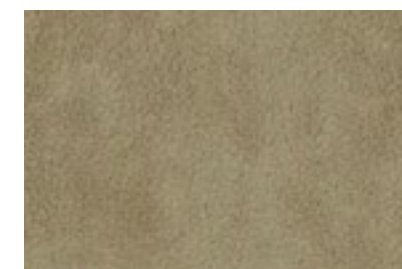

Velsoft Plain/147

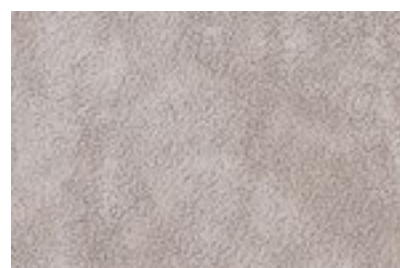

Velsoft Plain/100

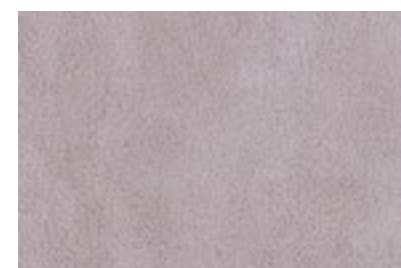

Velsoft Plain/108

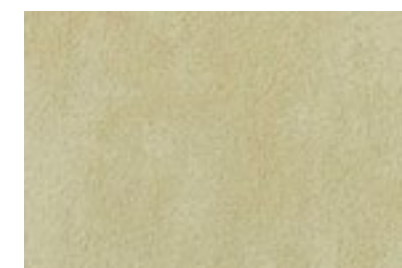

Velsoft Plain/148

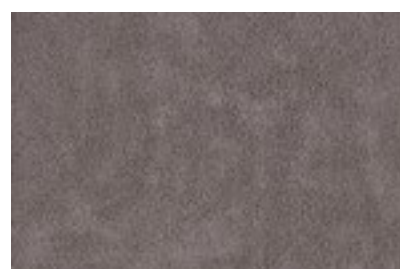

Velsoft Plain/101



Velsoft Plain/115

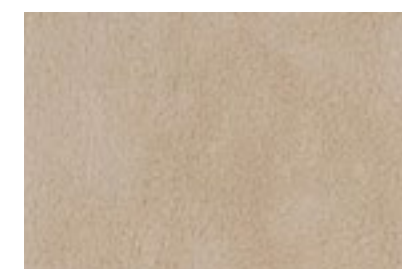

Velsoft Plain/149

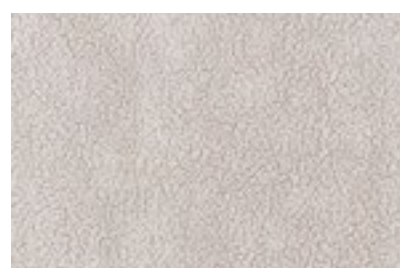

Velsoft Plain/105



Velsoft Plain/118

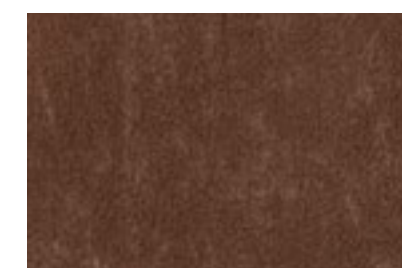

Velsoft Plain/153

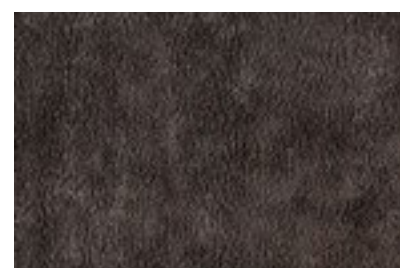

Velsoft Plain/106

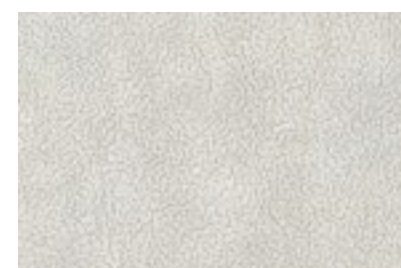

Velsoft Plain/139

Velsoft Stripe/Цветовая гамма



Velsoft Stripe/108



Velsoft Stripe/115

Velsoft Stripe/108

Velsoft Paisley/Цветовая гамма



Velsoft Paisley/101

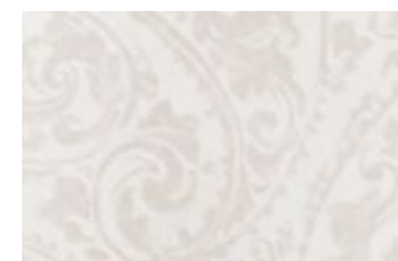

Velsoft Paisley/105



Velsoft Paisley/139

Velsoft Paisley/105

Velsoft Damask/Цветовая гамма



Velsoft Damask/100

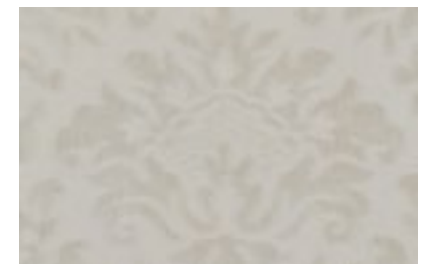

Velsoft Damask/125

Velsoft Damask/100

Velsoft Classic/Цветовая гамма



Velsoft Classic/128

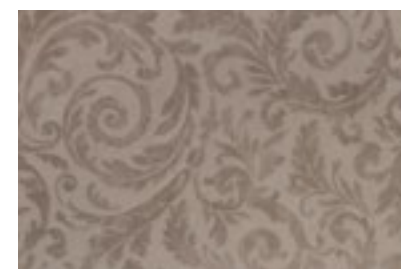

Velsoft Classic/100

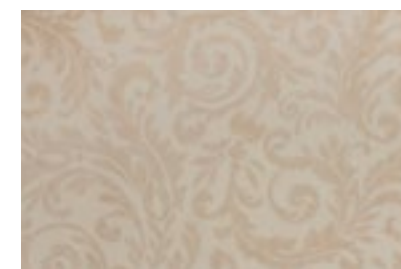

Velsoft Classic/149



Velsoft Classic/106

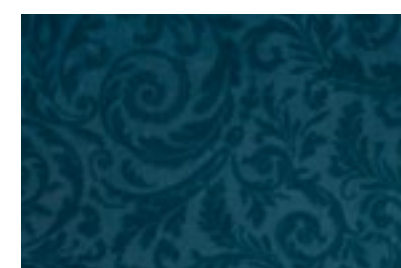

Velsoft Classic/151



Velsoft Classic/128

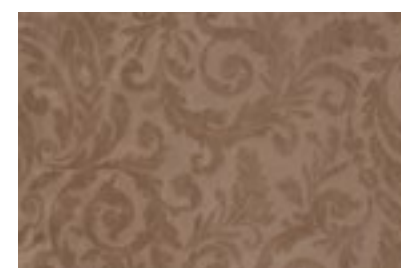

Velsoft Classic/133

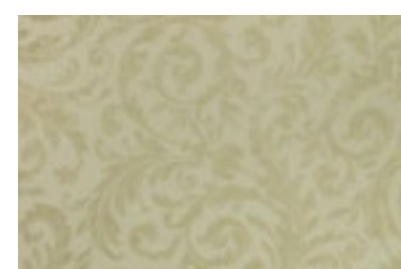

Velsoft Classic/148

Velsoft/Диваны



VELSOFT/108

Декоративные подушки:
Canne Lucido/67.



VELSOFT/125

Декоративные подушки:
Turnonda/400.



VELSOFT/111





VELSOFT/105







VELSOFT VELVET/108



VELSOFT/101

Декоративные подушки:
Turnonda/103.



VELSOFT STRIPE/105

Царга, сидение и локотники:
Velsoft/105;
подушки спинки:
Velsoft Stripe/105.



VELSOFT STRIPE/106

Царга, сидение и локотники:
Velsoft/106;
подушки спинки и декоративные
подушки:
Velsoft Stripe/106.







VELSOFT VELVET/101/125

Царга и спинка:

Velsoft Velvet/125;

царга, локотники и декоративные
подушки:

Velsoft Velvet/125, 101.





100 EASY CARE / VELSOFT

VELSOFT/107



101 EASY CARE / VELSOFT

VELSOFT PAISLEY/105



102 EASY CAR VELSOFT

VELSOFT PAISLEY/105, VELSOFT PLAIN/105



103 EASY CARE / VELSOFT

VELSOFT PAISLEY/105



VELSOFT/115

Декоративные подушки:
Velluto Iris/3137, 1408.





105 EASY CARE / VELSOFT

VELSOFT PLAIN/150, VELSOFT CLASSIC/150



VELSOFT PLAIN/150, VELSOFT CLASSIC/150

Инструменты для работы с коллекцией

Для удобства работы с коллекцией Velsoft наша компания предлагает различные виды инструментов: 70x70 см — отдельный образец ткани. «Водопад» — представлены все цвета одной коллекции. Комплексный — образец ткани коллекции с наиболее подходящими компаньонами — тканями из других коллекций. Образцы подвешены на хангеры и укомплектованы информационной листовкой. Также мы предлагаем колор-карты с образцами цветовой палитры коллекции. Буклет «Закон чистых диванов». Влажные салфетки Relax для чистки мебельных тканей линейки Easy Care.



Папка образцов



Салфетки

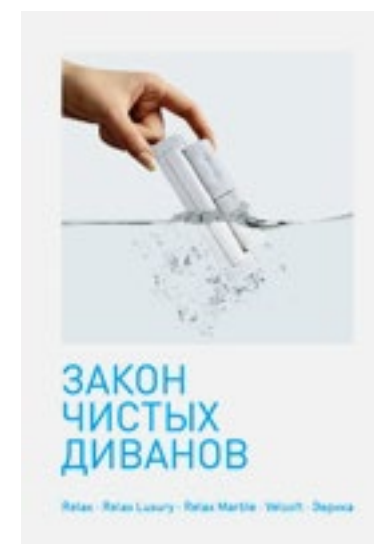

Буклет



Миниколоркарта



Образец 70x70

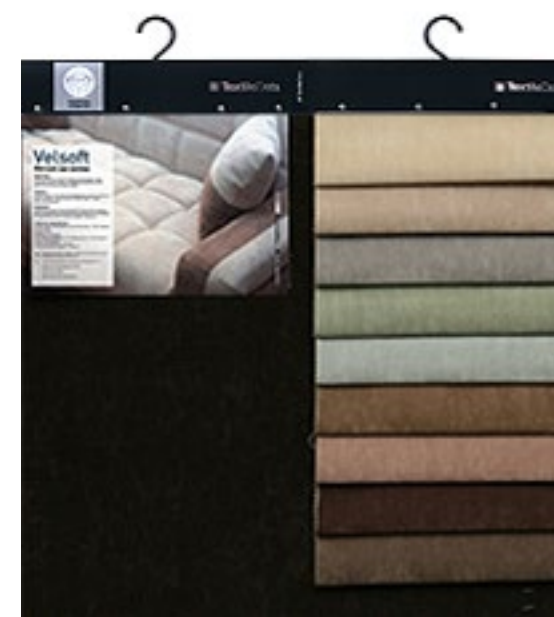

Водопад

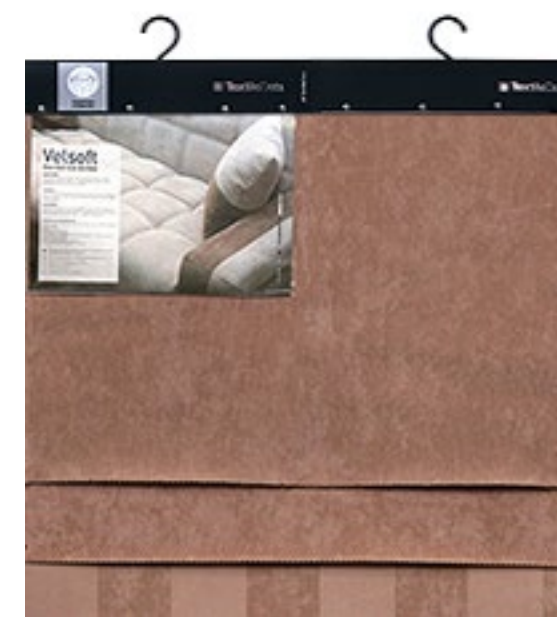

Комплексный образец

Fashion collection — Подиумная коллекция

При отборе коллекций в эту линию тканей, специалисты компании TextileData фокусируются на самых последних тенденциях в мире интерьерной моды. Сезонные цвета, актуальные фактуры и рисунки, отличное качество только от лучших текстильных фабрик, поставляющих ткани передовикам мирового мебельного дизайна.



ADRIATICA

Элегантный шик

Adriatica

Солнечное прикосновение, Тростниковый глянец, Волшебная спица, Маленькая древесная стружка, Анисовый ликер... Названия дизайнов коллекции ADRIATICA переносят нас в уютное кафе маленького итальянского городка на берегу Средиземного моря. Обласканные солнечным закатом, мы наслаждаемся легким океанским бризом. Мерцающий глубокий блеск, переплетение фактур, изысканная колористика, — все дизайны объединены общей идеей и созданы по самым современным технологиям. Именно поэтому ADRIATICA была выбрана интерьерным домом Armani Casa в качестве основной темы новой коллекции мягкой мебели.

Коллекцию рекомендуют использовать для любого интерьера, но в первую очередь для того который подходит под определение «элегантный шик». Неудивительно, что интерьерный дом Armani выбрал ее для включения в свою новую коллекцию. Уникальные дизайны: классический вензель — Minitimber, Razzo Chic - имитация кожи ската, Twin — декоративные цветы, Sambuca — геометри-

ческий лабиринт, Turnonda — тонкая ковка, объединены общей колористикой и однотонными компаньонами Canne Lucido и Kardassa.

Дизайны прекрасно комбинируются между собой, а также, с коллекцией Hedda и Itek Cicogna. Ткань, возможно, использовать на любые типы диванов, исключением являются модели с большим количеством утяжек.

Razzo Chic

Дизайн коллекции Adriatica

Единственная текстильная коллекция, искусно имитирующая кожу ската. Одна из самых дорогих кож в мире применяется для изготовления эксклюзивных аксессуаров. Для того, чтобы соткать Razzo Chic и достичь подобного эффекта, дизайнеры использовали тончайшую нейлоновую нить сложного строения.

Рекомендации дизайнера

Коллекция Razzo Chic подойдет для прямых моделей диванов и моделей с небольшими утяжками.

Технические характеристики

Состав: 32% хлопок, 41% акрил, 27% полиэстер

Ширина — 140 см

Вес — 470 гр/м²





Тест на износоустойчивость — 30000 оборотов (тест Мартиндейла — норма 7000 оборотов)

Тест на пиллингуемость — 5 (max 5)

Тест на устойчивость окраски — 5 (max 5)

Тест на огнестойкость — выдерживает сигаретный тест

Производство — Италия

-  Гладить при температуре до 100 °C
-  Чистка только с углеводородными растворителями, перхлорэтиленом
-  Запрещено отжимать и сушить в стиральной машине
-  Не использовать отбеливающие и хлоросодержащие стиральные порошки
-  Стирка запрещена

Razzo Chic/Цветовая гамма



Razzo Chic/K02



Razzo Chic/K04

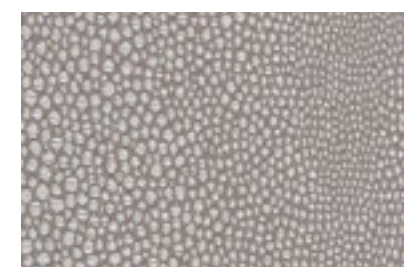

Razzo Chic/K07

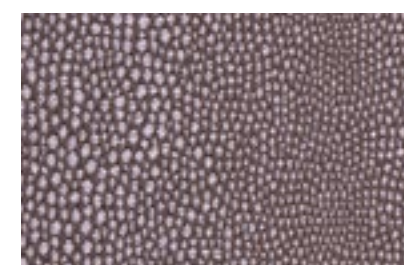

Razzo Chic/K09

Razzo Chic/K09

Razzo Chic/Диваны



RAZZO CHIC/K16



RAZZO CHIC/K04

Царга, локотники и сидение:
Razzo Chic/K04;
подушки спинки:
Turnonda/400;
декоративные подушки:
Velluto Iris/3137, 322.



RAZZO CHIC/K16

Декоративные подушки:
Turnonda/406.



RAZZO CHIC/K16; TURNONDA/406





RAZZO CHIC/K07

Декоративные подушки:
Super Velvet/05.





RAZZO CHIC/K07

Инструменты для работы с коллекцией

Для удобства работы с коллекцией Adriatica наша компания предлагает различные виды инструментов: 70x70 см — отдельный образец ткани. «Водопад» — представлены все цвета одной коллекции. Комплексный — образец ткани коллекции с наиболее подходящими компаньонами — тканями из других коллекций. Образцы подвешены на хангеры и укомплектованы информационной листовкой.

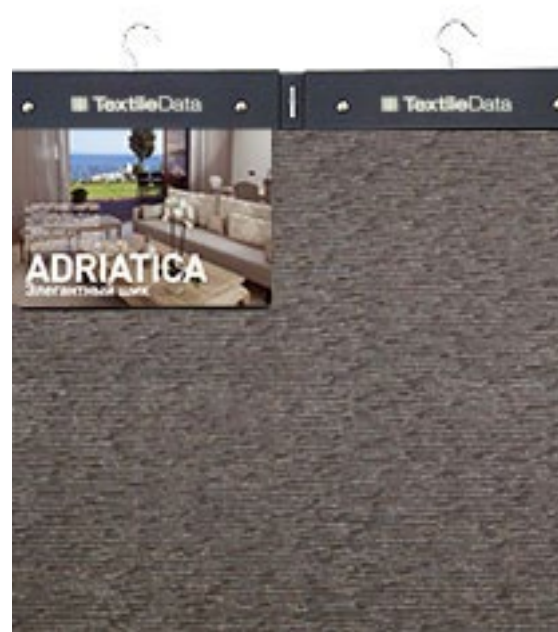

Образец 70x70

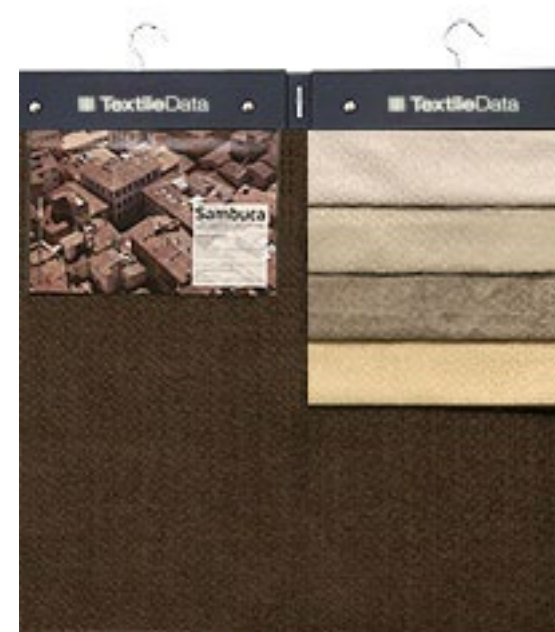

Водопад

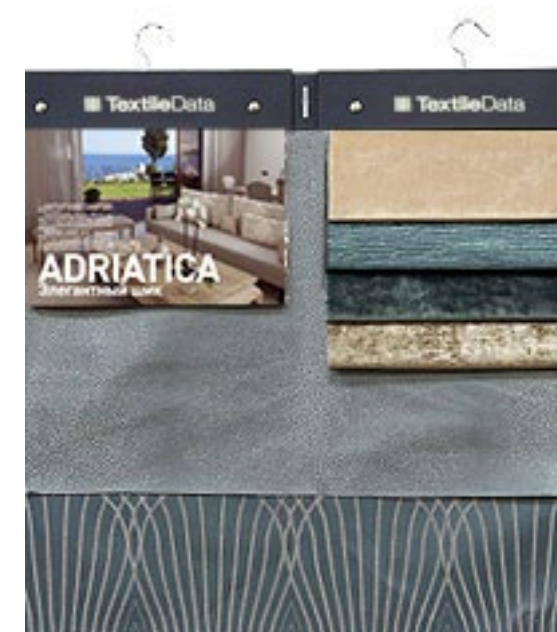

Комплексный образец



Black Lace

Black Lace

Сочетание натуральных и искусственных нитей — главный принцип стиля эко-люкс. В его основе — синтез новых технологий и природных материалов.

Стеганая фактура ткани придает дополнительный объем дивану, делает его более уютным. Благородный блеск материала добавит элегантности и оригинальности вашему интерьеру.

Рекомендации дизайнера

Ткань коллекции Black Lace рекомендуется использовать на модели прямых форм без утяжек, возможна декоративная отстрочка.

Технические характеристики

Состав: 62% хлопок, 25% полиакрил, 13% полиэстер

Ширина — 140 см





Вес — 760 гр/м²

Тест на износостойкость — 25000 оборотов (тест Мартиндейла — норма 7000 оборотов)

Тест на пиллингуемость — 5 (max 5)

Тест на устойчивость окраски — 5 (max 5)

Производство — Италия

-  Гладить при температуре до 150 °C
-  Чистка только с углеводородными растворителями, перхлорэтиленом
-  Не использовать отбеливающие и хлорсодержащие стиральные порошки
-  Запрещено отжимать и сушить в стиральной машине
-  Стирка запрещена

Black Lace/Цветовая гамма



Black Lace/02

Black Lace/02

Black Lace/Диваны



BLACK LACE/02



BLACK LACE/01



BLACK LACE/02

Декоративные подушки:
Velluto Iris/3395, 3675.



BLACK LACE/03

Декоративные подушки:
Velluto Iris/3137.

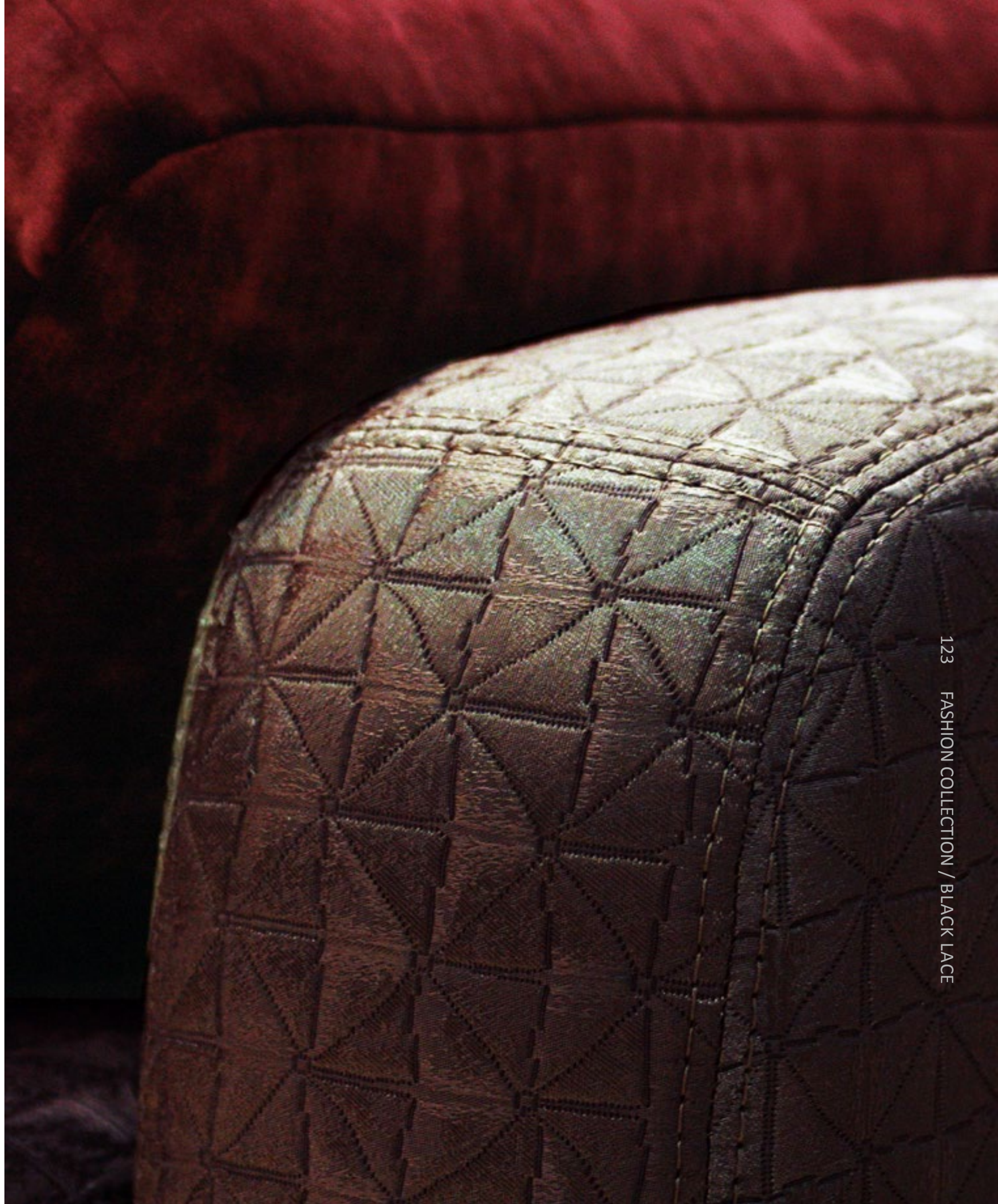



BLACK LACE/03



BLACK LACE/02

Декоративные подушки:
Velluto Iris/3675.







127 FASHION COLLECTION / BLACK LACE

BLACK LACE/05



BLACK LACE/03

Декоративные подушки:
Velluto Iris/3137.





BLACK LACE/03



BLACK LACE/02



Инструменты для работы с коллекцией

Для удобства работы с коллекцией Black Lace наша компания предлагает различные виды инструментов:
70x70 см — отдельный образец ткани.
Комплексный — образец ткани коллекции с наиболее подходящими компаньонами — тканями из других коллекций.
Образцы подвешены на хангеры и укомплектованы информационной листовкой.

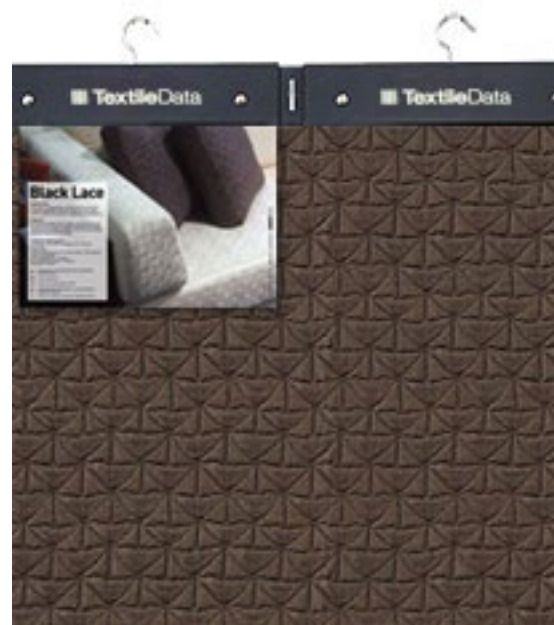

Образец 70x70

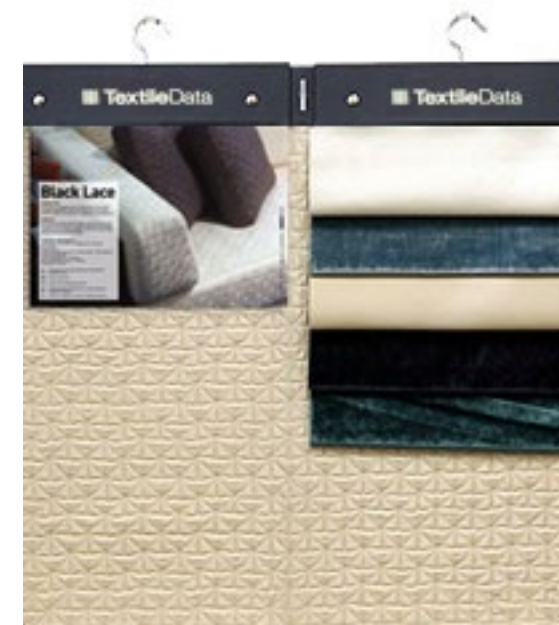

Комплексный образец

Carboni

Индивидуальность

В новой итальянской коллекции Carboni собраны букеты жаккардовых однотонок, объединенные изысканным цветочным дизайном. Создавая образ своего дивана, вы можете использовать не только прямые компаньоны, но и более сложные цветовые сочетания, дополняя их флористическим акцентом. Традиции семейного ткачества, воплощенные на основе новейших технологий — залог индивидуальности вашего выбора.

Технические характеристики

Состав: 20% хлопок, 32% полипропилен, 48% полиэфир

Ширина: 140 см

Вес: 680 г/л.м.

Тест на устойчивость окраски: 5 (max 5)

Тест на пиллингуемость: 4–5 (max 5)

Тест на износоустойчивость: 26 000 (норма 7 000)

 Для поддержания мебели в надлежащем состоянии рекомендуется регулярно проводить чистку мягкой мебели с помощью пылесоса (щадящий режим)

 Профессиональная сухая чистка с углеродом, хлорным этиленом, монофтортрихлорметаном

 Ручная или машинная стирка при температуре до 30 °C

 Глажение запрещено

 Запрещено отжимать и сушить в стиральной машине

 Не использовать отбеливающие и хлоросодержащие стиральные порошки

Комфорт и экологичность

Натуральность в современном прочтении, обеспеченная сложным составом с использованием переработанного хлопка, гарантирует комфортное пребывание на диване. А характерные вкрапления контрастного цвета, образованные короткими волокнами, усиливают экологические достоинства Carboni. Актуальность ткани подчеркивается ее включением в текстильную коллекцию Fendi Casa.

Carboni Nori

Технические характеристики

Состав: 32% переработанный хлопок, 31% полиэстер, 24% вискоза, 10% лен, 3% акрил

Ширина: 140 см

Вес: 571 г/м²

Тест на устойчивость окраски: 4–5 (max 5)

Тест на пиллингуемость: 4 (max 5)

Тест на износостойчивость: >20 000 (норма 7 000)

Производство: Италия

 Для поддержания мебели в надлежащем состоянии рекомендуется регулярно проводить чистку мягкой мебели с помощью пылесоса (щадящий режим)

 Профессиональная сухая чистка с углеродом, хлорным этиленом, монофтортрихлорметаном

 Утюжить при температуре до 100 °C

 Стирка запрещена

 Запрещено отжимать и сушить в стиральной машине

 Не использовать отбеливающие и хлорсодержащие стиральные порошки

Carboni/Nori/Цветовая гамма

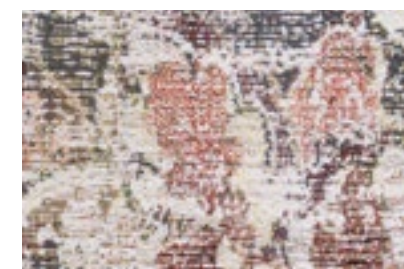

Carboni/Nori/4

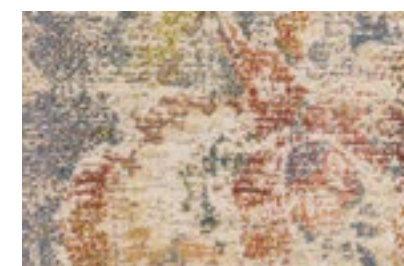

Carboni/Nori/21

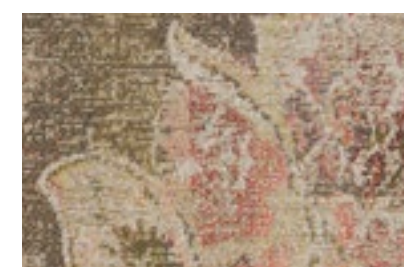

Carboni/Nori/22

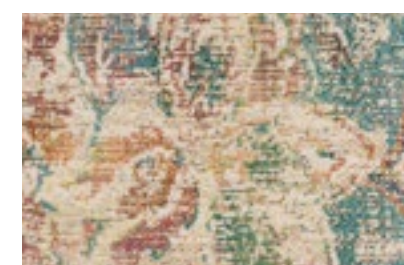

Carboni/Nori/27

Carboni/Nori/22

Carboni Placida

Технические характеристики

Состав: 50% переработанный хлопок, 22% вискоза, 14% лен, 10% полиэстер, 4% акрил

Ширина: 140 см

Вес: 586 г/м²

Тест на устойчивость окраски: 5 (max 5)

Тест на пиллингуемость: 4 (max 5)

Тест на износостойчивость: >20 000 (норма 7 000)

Производство: Италия

 Для поддержания мебели в надлежащем состоянии рекомендуется регулярно проводить чистку мягкой мебели с помощью пылесоса (щадящий режим)

 Профессиональная сухая чистка с углеродом, хлорным этиленом, монофтортрихлорметаном

 Утюжить при температуре до 100 °C

 Стирка запрещена

 Запрещено отжимать и сушить в стиральной машине

 Не использовать отбеливающие и хлорсодержащие стиральные порошки

Carboni/Placida/Цветовая гамма



Carboni/Placida/10

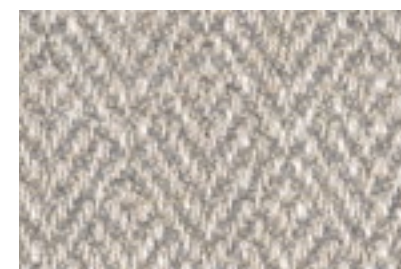

Carboni/Placida/3

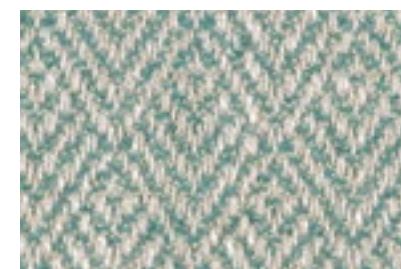

Carboni/Placida/11



Carboni/Placida/5

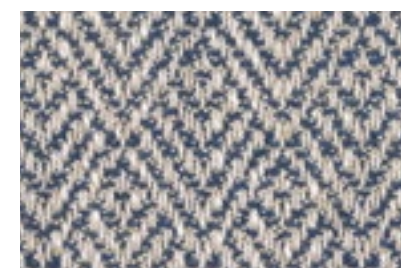

Carboni/Placida/13

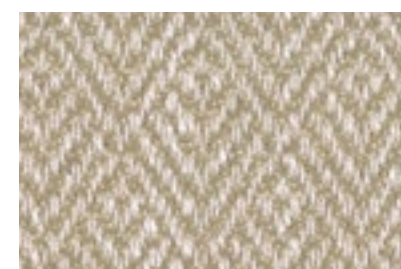

Carboni/Placida/7

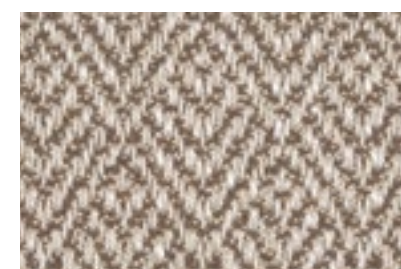

Carboni/Placida/14



Carboni/Placida/8

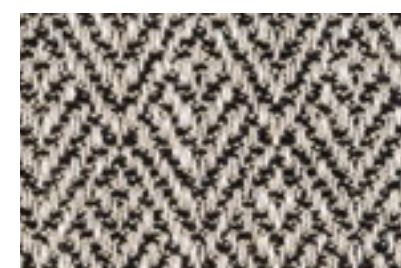

Carboni/Placida/17

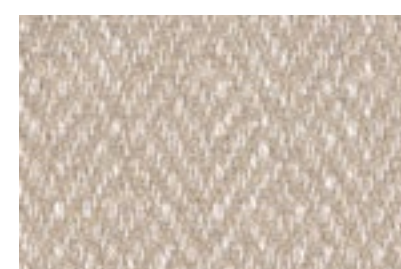

Carboni/Placida/10

Carboni Briar

Технические характеристики

Состав: 78% переработанный хлопок, 15% полиэстер, 7% акрил

Ширина: 140 см

Вес: 514 г/м²

Тест на устойчивость окраски: 4–5 (max 5)

Тест на пиллингуемость: 4 (max 5)

Тест на износостойчивость: 20 000 (норма 7 000)

Производство: Италия

 Для поддержания мебели в надлежащем состоянии рекомендуется регулярно проводить чистку мягкой мебели с помощью пылесоса (щадящий режим)

 Профессиональная сухая чистка с углеродом, хлорным этиленом, монофтортрихлорметаном

 Утюжить при температуре до 100 °C

 Ручная или машинная стирка при температуре до 30 °C

 Запрещено отжимать и сушить в стиральной машине

 Не использовать отбеливающие и хлорсодержащие стиральные порошки

Carboni/Briar/Цветовая гамма



Carboni/Briar/11



Carboni/Briar/1



Carboni/Briar/6



Carboni/Briar/11

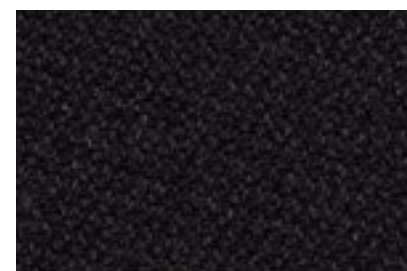

Carboni/Briar/16

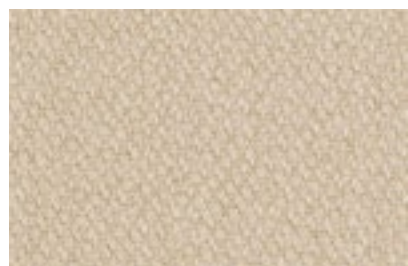

Carboni/Briar/2

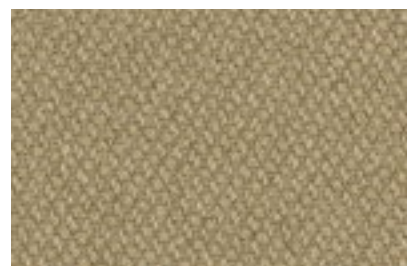

Carboni/Briar/7



Carboni/Briar/12



Carboni/Briar/3



Carboni/Briar/8



Carboni/Briar/13



Carboni/Briar/4

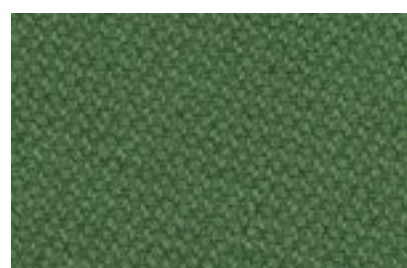

Carboni/Briar/9

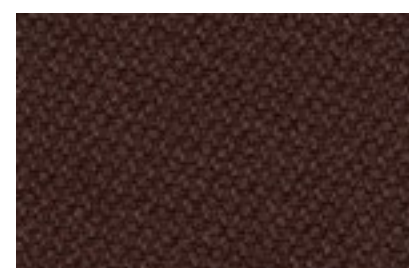

Carboni/Briar/14



Carboni/Briar/5

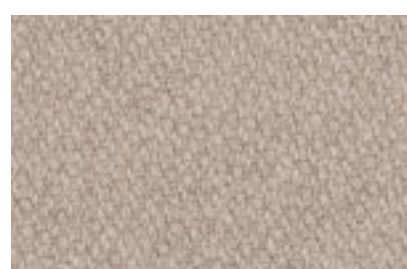

Carboni/Briar/10



Carboni/Briar/15

Carboni Camut

Технические характеристики

Состав: 100% переработанный хлопок

Ширина: 140 см

Вес: 607 г/м²

Тест на устойчивость окраски: 5 (max 5)

Тест на пиллингуемость: 4 (max 5)

Тест на износостойчивость: >20 000 (норма 7 000)

Производство: Италия

 Для поддержания мебели в надлежащем состоянии рекомендуется регулярно проводить чистку мягкой мебели с помощью пылесоса (щадящий режим)

 Профессиональная сухая чистка с углеродом, хлорным этиленом, монофтортрихлорметаном

 Утюжить при температуре до 100 °C

 Стирка запрещена

 Запрещено отжимать и сушить в стиральной машине

 Не использовать отбеливающие и хлорсодержащие стиральные порошки

Carboni/Camut/Цветовая гамма



Carboni/Camut/3

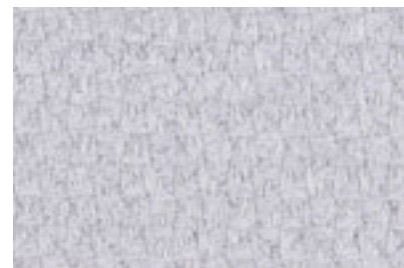

Carboni/Camut/1



Carboni/Camut/6

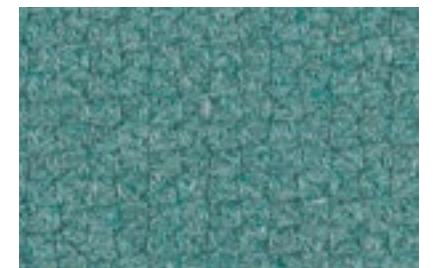

Carboni/Camut/11

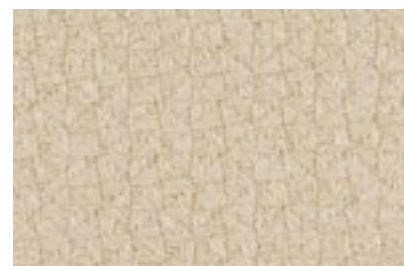

Carboni/Camut/2

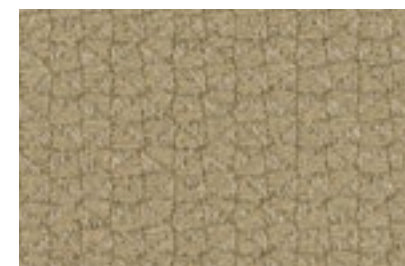

Carboni/Camut/7

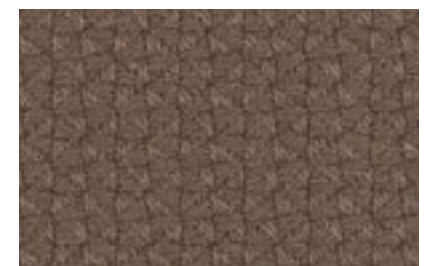

Carboni/Camut/12

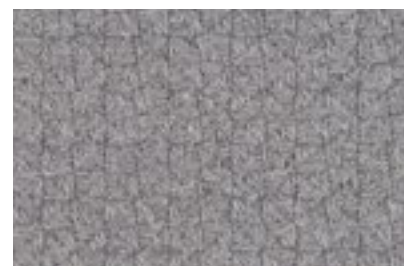

Carboni/Camut/3



Carboni/Camut/8

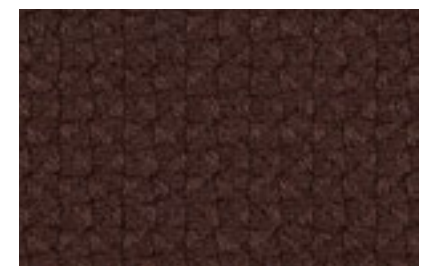

Carboni/Camut/14

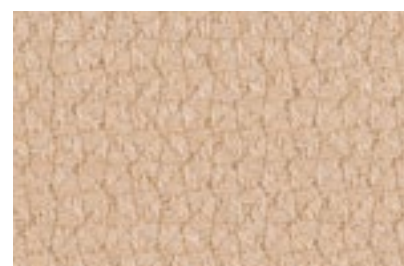

Carboni/Camut/4

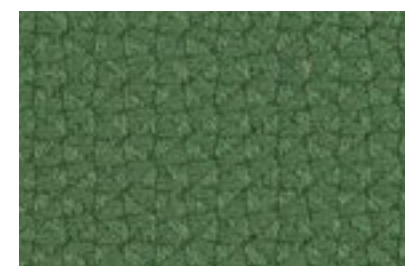

Carboni/Camut/9

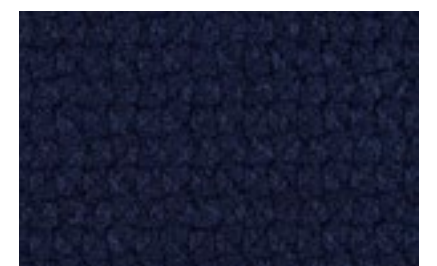

Carboni/Camut/15

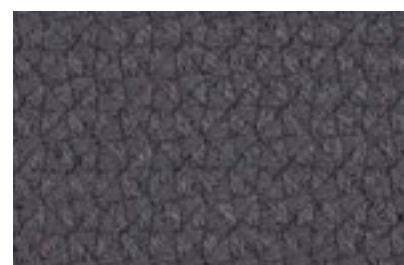

Carboni/Camut/5

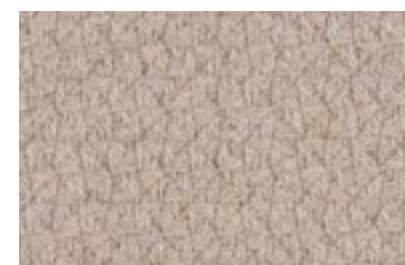

Carboni/Camut/10

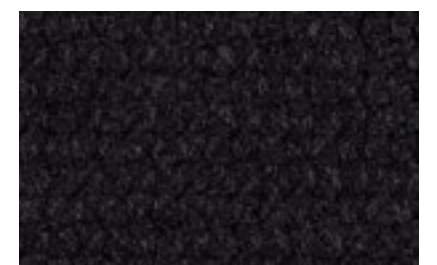

Carboni/Camut/16

Carboni Opera

Технические характеристики

Состав: 78% переработанный хлопок, 15% полиэстер, 7% акрил

Ширина: 140 см

Вес: 657 г/м²

Тест на устойчивость окраски: 4–5 (max 5)

Тест на пиллингуемость: 4 (max 5)

Тест на износостойчивость: 20 000 (норма 7 000)

Производство: Италия

 Для поддержания мебели в надлежащем состоянии рекомендуется регулярно проводить чистку мягкой мебели с помощью пылесоса (щадящий режим)

 Профессиональная сухая чистка с углеродом, хлорным этиленом, монофтортрихлорметаном

 Утюжить при температуре до 100 °C

 Ручная или машинная стирка при температуре до 30 °C

 Запрещено отжимать и сушить в стиральной машине

 Не использовать отбеливающие и хлорсодержащие стиральные порошки

Carboni/Opera/Цветовая гамма



Carboni/Opera/12



Carboni/Opera/5



Carboni/Opera/16



Carboni/Opera/11



Carboni/Opera/12



Carboni/Opera/13

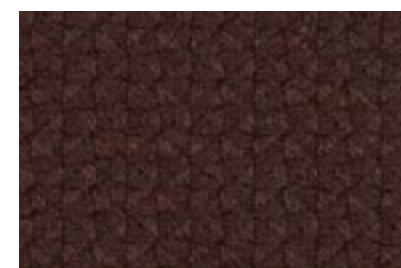

Carboni/Opera/14



Chanel

Chanel

Изысканно

Элегантность и высокое качество коллекции Chanel придется по вкусу даже самому требовательному покупателю. Производитель этой коллекции — испанская компания Crevip, один из лидеров по производству высококачественных тканей. Востребованная фактура ткани — рогожка с эффектом boucle, прекрасно подчеркивает форму любого дивана. А эффектное сочетание многоцветных нитей добавит необходимые акценты интерьеру.

Технические характеристики

Состав: 20% хлопок, 32% полипропилен, 48% полиэфир

Ширина: 140 см

Вес: 680 г/л.м.

Тест на устойчивость окраски: 5 (max 5)

Тест на пиллингуемость: 4–5 (max 5)

Тест на износоустойчивость: 26 000 (норма 7 000)

 Для поддержания мебели в надлежащем состоянии рекомендуется регулярно проводить чистку мягкой мебели с помощью пылесоса (щадящий режим)

 Профессиональная сухая чистка с углеродом, хлорным этиленом, монофтортрихлорметаном

 Ручная или машинная стирка при температуре до 30 °C

 Глажение запрещено

 Запрещено отжимать и сушить в стиральной машине

 Не использовать отбеливающие и хлорсодержащие стиральные порошки

Надежно

Благодаря комбинированному переплетению нитей, хорошо закрепляющих друг друга, ткань имеет плотную структуру и обладает высокой прочностью. Можно не сомневаться в долговечности обивки дивана. Ткань хорошо драпируется и обладает прекрасной воздухопроницаемостью, что желает эксплуатацию легкой и комфортной.

Chanel/Цветовая гамма



Chanel/66

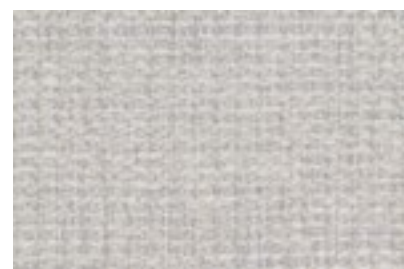

Chanel/7

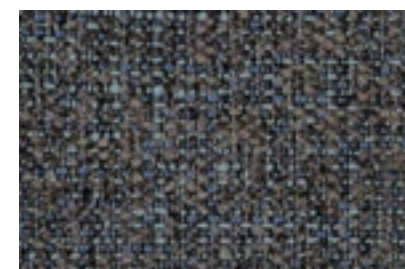

Chanel/42

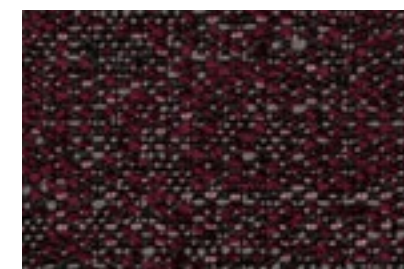

Chanel/68

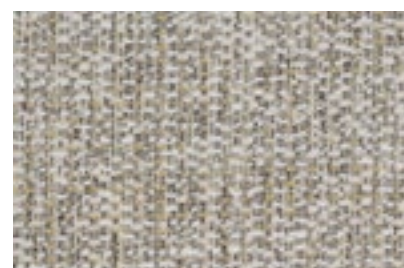

Chanel/10

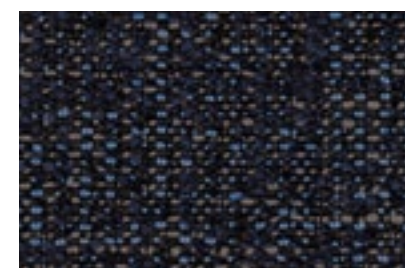

Chanel/45



Chanel/70

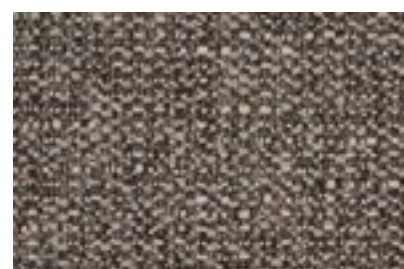

Chanel/12

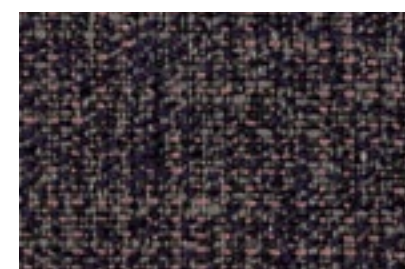

Chanel/48

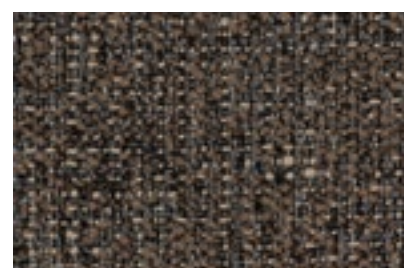

Chanel/14



Chanel/52

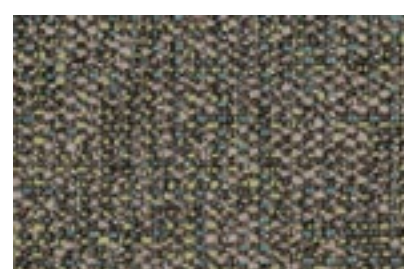

Chanel/37



Chanel/66



CHANEL/10





Hedda



Hedda

Поистине изысканной можно назвать однотонную ткань Hedda. Каждому, кто отдаст ей предпочтение, будет приятно осознавать, что она была включена в коллекцию интерьерного дома Armani Casa.

Мерцающий блеск этой ткани достигается за счёт использования в производстве эксклюзивной нити, разработанной итальянскими дизайнерами. в колористике коллекции Hedda преобладают натуральные оттенки драгоценных металлов, подчёркивающие благородный образ.

Натурально

Высокое содержание хлопка в составе тканей по достоинству оценят любители экологичного интерьера. Он не вызывает аллергии, а так же обеспечивает

приятные тактильные ощущения.

Рекомендации дизайнера

Hedda настолько царственна и самодостаточна, что может использоваться самостоятельно на весь диван. Несмотря на это, она активно комбинируется с большим количеством дизайнов нашей коллекции. Её изысканный блеск гармонично впишется как в классические барочные или ар-деко интерьеры, так и более современные городские квартиры.

Технические характеристики

Состав: 75% хлопок, 25% акрил

Ширина — 140 см

Вес — 800 гр/м²

Тест на износоустойчивость — 25000 оборотов (тест Мартиндейла — норма 7000 оборотов)

Тест на пиллингуемость — 5 (max 5)

Тест на устойчивость окраски — 4 (max 5)

Производство — Италия

- Ⓟ Чистка только с углеводородными растворителями, перхлорэтиленом
- ⊗ Не использовать отбеливающие и хлоросодержащие стиральные порошки
- ⊗ Запрещено отжимать и сушить в стиральной машине
- ⊗ Глажение запрещено
- ⊗ Стирка запрещена

Hedda/Цветовая гамма



Hedda/6B



Hedda/08



Hedda/512B

Hedda/512B

Hedda/Диваны



HEDDA/3B



HEDDA/03

Царга, локотники и подушки спинки:
Hedda/03;
декоративные подушки:
VTP Raike Lux/Polvere.



HEDDA/08





HEDDA/08, 2C





HEDDA/512B

Царга и локотники:

Hedda/512B;

подушки спинки:

Tessuto Fashion/4678/22464;

декоративные подушки:

Tessuto Fashion/4679/22464.





HEDDA/03



HEDDA/11C



HEDDA/08, 2C



Инструменты для работы с коллекцией

Для удобства работы с коллекцией Hedda наша компания предлагает различные виды инструментов:
70x70 см — отдельный образец ткани.
«Водопад» — представлены все цвета одной коллекции.
Образцы подвешены на хангеры и укомплектованы информационной листовкой.



Образец 70x70



Водопад

Montayo



Montayo

Утонченная роскошь новой итальянской коллекции Montayo не может оставить равнодушными ценителей изысканных тканей.

Изысканно

Благодаря перламутровому блеску в сочетании с теплой матовой фактурой шенилла, вы сможете почувствовать на своем диване эффект деликатной замши, благородно тронутой временем. А сдержанный и стилизованный под старину дизайн, придаст вашей мягкой мебели эстетическую ценность.

Многогранно

Мягкая и шелковистая фактура ткани позволяет использовать ее не только как вариант обивочной

ткани. Вы можете смело создавать красивые домашние пледы, которые окутают вас теплом и уютом. И будут прекрасно сочетаться с мягкой мебелью в том же исполнении.

Рекомендации дизайнера

Ткань рекомендуется использовать на любые типы диванов.

Технические характеристики

Состав: 12% хлопок, 60% вискоза, 28% нейлон

Ширина — 140 см

Вес — 490 гр/м²

Производство — Италия

Тест на износоустойчивость — 25 000 оборотов

(тест Мартиндейла — норма 7 000 оборотов)

Тест на пиллингуемость — 4 (max 5)

Тест на устойчивость окраски — 5 (max 5)



Для поддержания мебели в надлежащем состоянии рекомендуется регулярно проводить чистку мягкой мебели с помощью пылесоса (щадящий режим)



Гладить при температуре до 100 °C



Ручная или машинная стирка при температуре, не превышающей указанную



Чистка только с углеводородными растворителями, перхлорэтиленом



Сушить при температуре не выше 40 °C



Не использовать отбеливающие и хлоросодержащие стиральные порошки

Montayo/Цветовая гамма

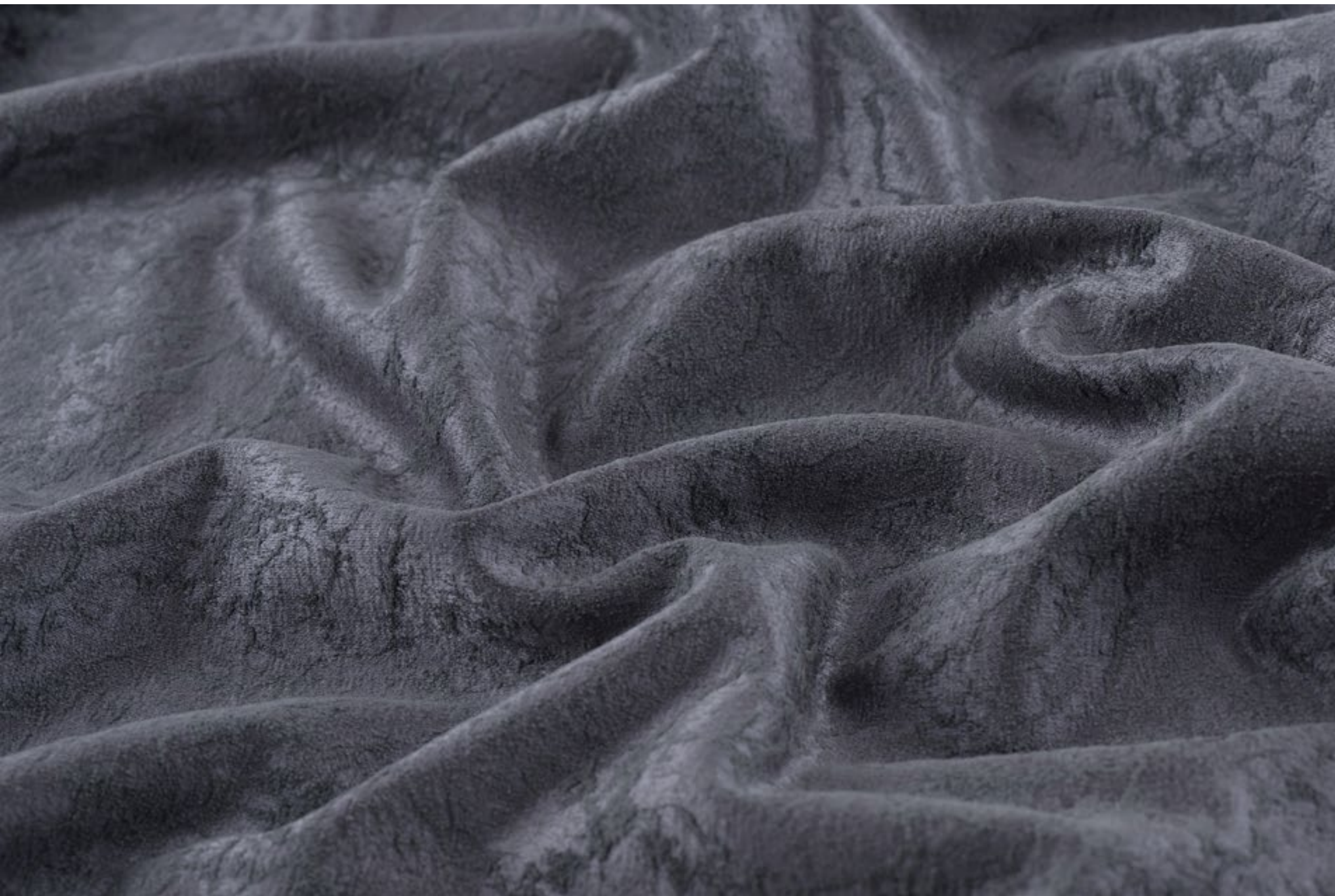

Montayo/02



Montayo/05

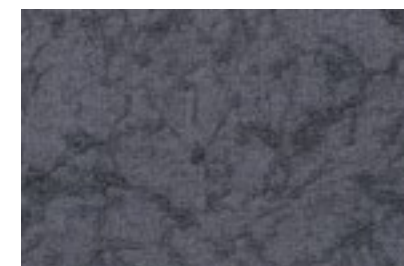

Montayo/08

Montayo/08



MONTAYO/08





Инструменты для работы с коллекцией

Для удобства работы с коллекцией Montayo наша компания предлагает различные виды образцов: 70x70 см — отдельный образец ткани. «Водопад» — представлены все цвета одной коллекции. Все образцы подвешены на хангеры и укомплектованы информационной листовкой.

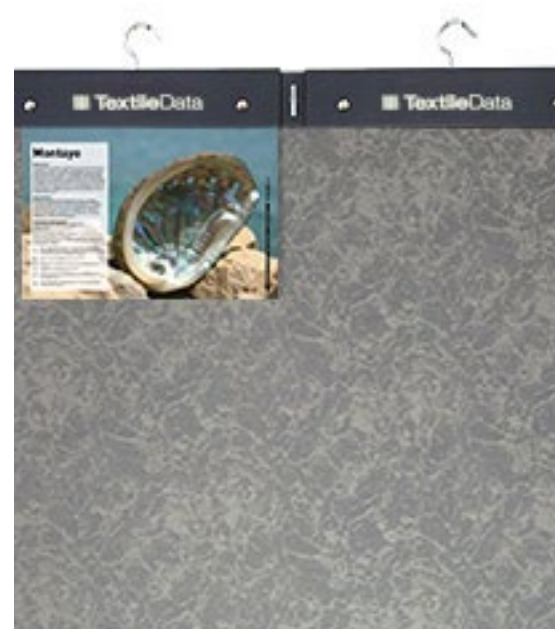

Образец 70x70

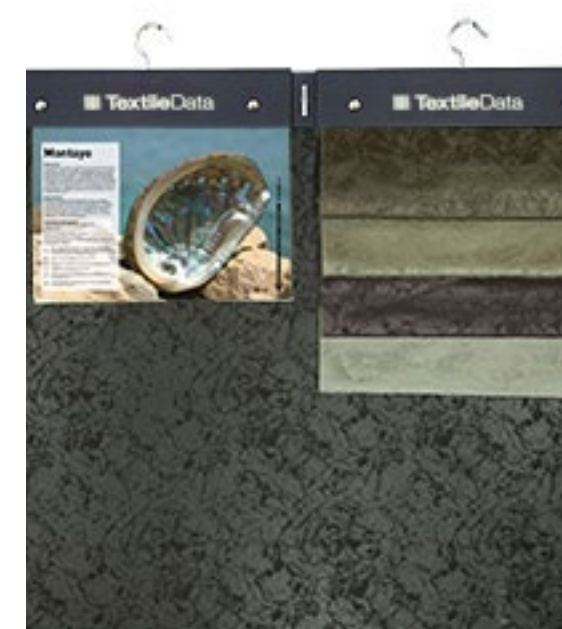

Водопад



Pixel HD

Pixel HD

Исходные материалы, используемые для производства коллекции Pixel HD, отвечают высочайшим стандартам качества в части устойчивости к истиранию, образованию пиллинга и выцветанию. Вкупе с двойной основой это гарантирует безупречный внешний вид вашего дивана на долгие годы.

Гарантия долговечности

Исходные материалы, используемые для производства коллекции Pixel HD, отвечают высочайшим стандартам качества в части устойчивости к истиранию, образованию пиллинга и выцветанию. Вкупе с двойной основой это гарантирует безупречный внешний вид вашего дивана на долгие годы.

Гарантия безопасности

Коллекция Pixel HD произведена в Испании с использованием самых современных, экологически чистых технологий. Благодаря им, а также свойствам воло-

кон, входящих в состав ткани, диван в Pixel HD стоек к бытовым загрязнениям и запахам, гарантированно безопасен для использования в домах с маленькими детьми, и людьми, склонными к аллергии.

Гарантия успеха

Наличие в коллекции Pixel HD наряду с однотонкой близкого ей по характеру дизайна, а также по европейски актуальной колористики, гарантирует каждому изделию свой собственный уникальный характер. А его владельцу — соответствие ожиданиям!

Технические характеристики

Состав: Pixel HD — 73% полипропилен, 27% полиэфир;
Pixel HD/Urus (дизайн) — 50% полипропилен, 31% полиэфир, 19% хлопок
Ширина: 140 см
Вес: Pixel HD — 570 г/м², Pixel HD/Urus (дизайн) — 470 г/м²
Тест на устойчивость окраски: >6 (max 5)
Тест на пиллингуемость: 5 (max 5)
Тест на износоустойчивость: 32 500 (норма 8 000)



Для поддержания мебели в надлежащем состоянии рекомендуется регулярно проводить чистку мягкой мебели с помощью пылесоса (щадящий режим)



Ручная или машинная стирка при температуре до 40 °C



Глажение запрещено



Не использовать отбеливающие и хлоросодержащие стиральные порошки



Запрещено отжимать и сушить в стиральной машине

Pixel Pixel/Цветовая гамма



Pixel Pixel/30



Pixel Pixel/4

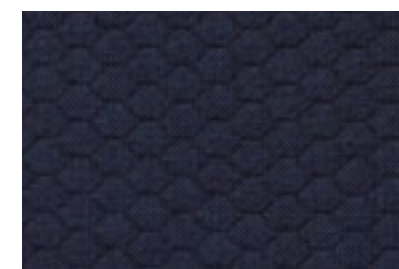

Pixel Pixel/47

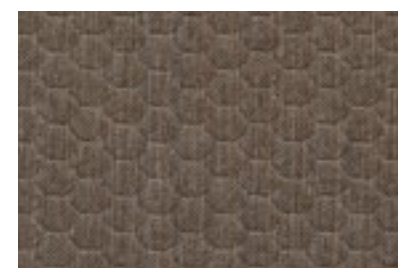

Pixel Pixel/5



Pixel Pixel/49



Pixel Pixel/7

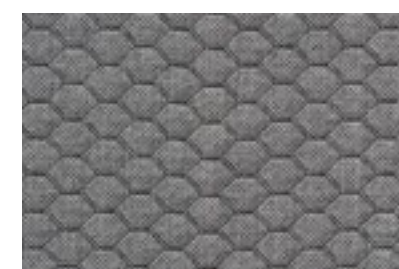

Pixel Pixel/51

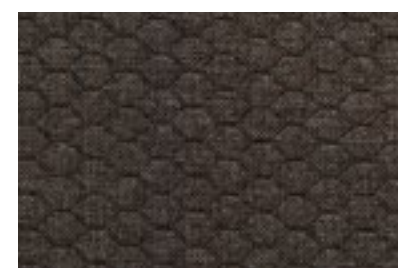

Pixel Pixel/14

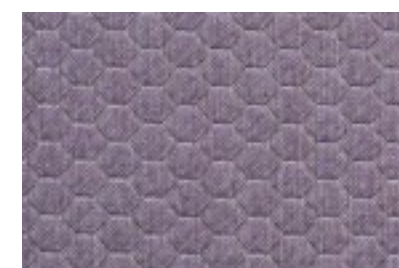

Pixel Pixel/63



Pixel Pixel/30

Pixel Urus/Цветовая гамма



Pixel Urus/51



Pixel Urus/5



Pixel Urus/49



Pixel Urus/7



Pixel Urus/51

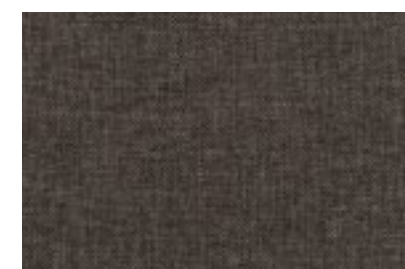

Pixel Urus/14



Pixel Urus/63



Pixel Urus/30



Pixel Urus/47



PIXEL PIXEL/49





PIXEL PIXEL/30

Царга и локотники:

Pixel Pixel/63;

декоративные подушки:

Pixel Pixel/30, Guarei/51.





PIXEL PIXEL/30

Декоративные подушки:
Pixel Pixel/30, Guarei/51.



PIXEL URUS/51

Царга и локотники:
Pixel Pixel/51;
декоративные подушки:
Pixel Pixel/51.





PIXEL URUS/30





181 FASHION COLLECTION / PIXEL HD

PIXEL URUS/5





PIXEL PIXEL/51



PIXEL PIXEL/51



PIXEL PIXEL/4



116 / FASHION COLLECTION / PIXEL/4

PIXEL PIXEL/4

Инструменты для работы с коллекцией

Для удобства работы с коллекцией Pixel HD наша компания предлагает различные виды образцов: 70x70 см — отдельный образец ткани. Комплексный — образец ткани коллекции с наиболее подходящими компаньонами — тканями из других коллекций. Все образцы подвешены на хангеры и укомплектованы информационной листовкой.



Образец 70x70



Комплексный образец



Platinum

Текстиль высшей пробы

Platinum

Эко-кожа Platinum – инновационный материал, созданный из лучшего сырья с использованием передовых технологий производства.

Технология коагулирования обеспечивает визуальное и тактильное ощущение высококачественной натуральной кожи.

Технология термоспайки верхнего полиуретанового слоя с хлопковой основой без применения клея позволяет мгновенно восстанавливать форму после деформации.

Благодаря нанесению специального покрытия Eco Skin материал Platinum не вызывает аллергии.

Стильно

Большая цветовая гамма трендовых оттенков, а также благородный перламутровый блеск материала,

Технические характеристики

Состав: 21% полиэстер, 32% хлопок, 47% полиуретан

Ширина — 140 см

Вес — 480 гр/м²

Тест на износоустойчивость — 100000 оборотов (тест Мартиндейла — норма 7000 оборотов)

Тест на пиллингуемость — 5 (max 5)

Тест на устойчивость окраски — 5 (max 5)

Тест на огнестойкость — выдерживает сигаретный тест

Защитное покрытие — эко-защита Eco Skin

Производство — Италия

 Гладить при температуре до 100 °C

 Ручная или машинная стирка при температуре, не превышающей указанную

 Не использовать отбеливающие и хлоросодержащие стиральные порошки

 Недопустимо попадание солнечных лучей при сушке

 Запрещено отжимать и сушить в стиральной машине

 Нельзя выкручивать

выгодно подчеркнут статус обладателя дивана в Platinum.

Практично

Уход за диваном в Platinum очень прост — большинство бытовых загрязнений удаляются хлопчатобумажной тканью с мыльным раствором или влажной гигиенической салфеткой.

Рекомендации дизайнера

Platinum прекрасно подойдет на прямые модели диванов.

Platinum/Цветовая гамма



Platinum/11

Platinum/11

Platinum/Диваны



PLATINUM/6053

Декоративные подушки:
Velluto Iris/3137.



PLATINUM/12

Декоративные подушки:
Super Velvet/09.



PLATINUM/1168



PLATINUM/01









PLATINUM/13





PLATINUM/11



PLATINUM/02



PLATINUM/05



Инструменты для работы с коллекцией

Для удобства работы с коллекцией Platinum наша компания предлагает различные виды инструментов: 70x70 см — отдельный образец ткани. «Водопад» — представлены все цвета одной коллекции. Образцы подвешены на хангеры и укомплектованы информационной листовкой. Буклет «Эко-кожа нового поколения».

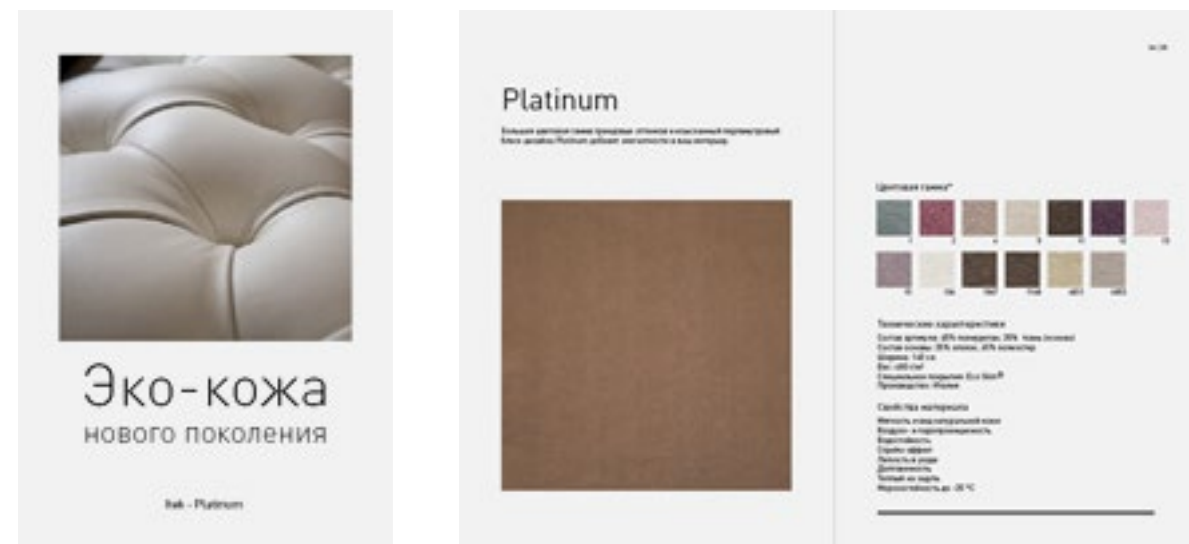

Буклет

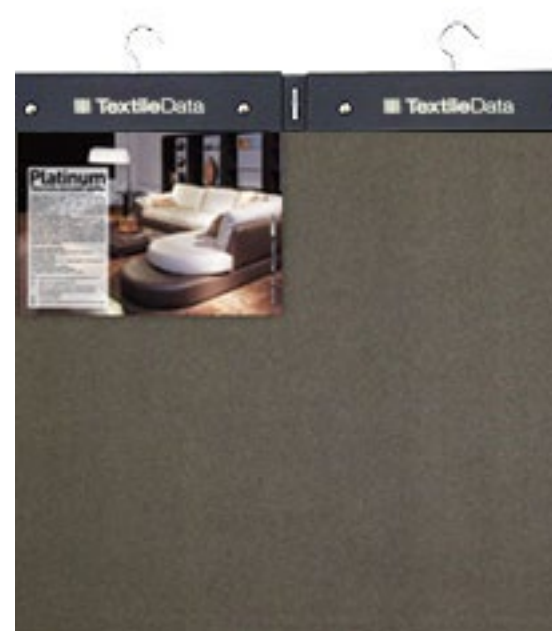

Образец 70x70

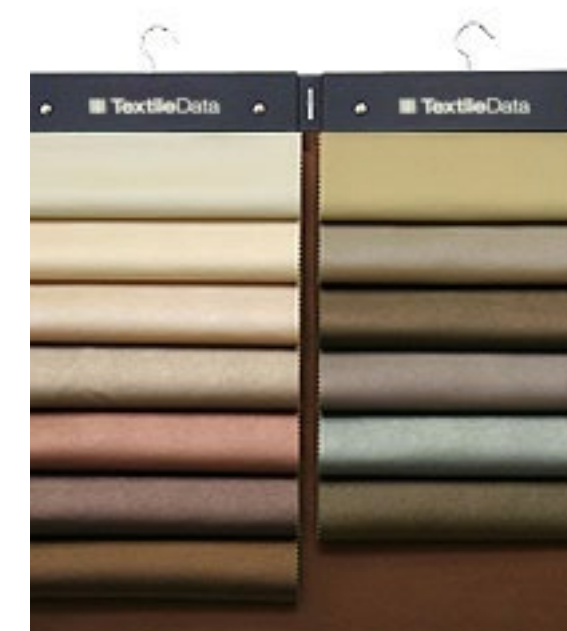

Водопад



Sonville

Sonville

Знаменитая фасадная мозаика венецианского Дворца дождей послужила источником вдохновения для итальянских дизайнеров, создавших новую однотонную коллекцию Sonville.

Стильно

Мягчайшая шенилловая поверхность, сложная цветовая гамма коллекции, сочетание матовой и глянцевой нитей создает эффект объема и придает мебели ощущение легкости и воздушности.

Удобно

Ткань настолько пластична, что прекрасно будет смотреться на всех типах диванов, как на прямых моделях, так и на моделях с утяжками. в качестве компаньона рекомендуем коллекцию Cottonport.

Технические характеристики

Состав: 35% хлопок, 50% вискоза, 15% нейлон

Ширина — 140 см

Вес — 860 гр/м²

Производство — Италия

Тест на износоустойчивость — 30000 оборотов

(тест Мартиндейла — норма 7000 оборотов)

Тест на пиллингуемость — 5 (max 5)

Тест на устойчивость окраски — 5 (max 5)

 Гладить при температуре до 100 °C

 Чистка только с углеводородными растворителями, перхлорэтиленом

 Стирка запрещена

 Запрещено отжимать и сушить в стиральной машине

 Не использовать отбеливающие и хлоросодержащие

Sonville/Цветовая гамма



Sonville/01



Sonville/A

Sonville/A



SONVILLE/A



SONVILLE/A

Инструменты для работы с коллекцией

Для удобства работы с коллекцией Sonville наша компания предлагает различные виды образцов:
70x70 см — отдельный образец ткани.
«Водопад» — представлены все цвета одной коллекции.
Все образцы подвешены на хангеры и укомплектованы информационной листовкой.

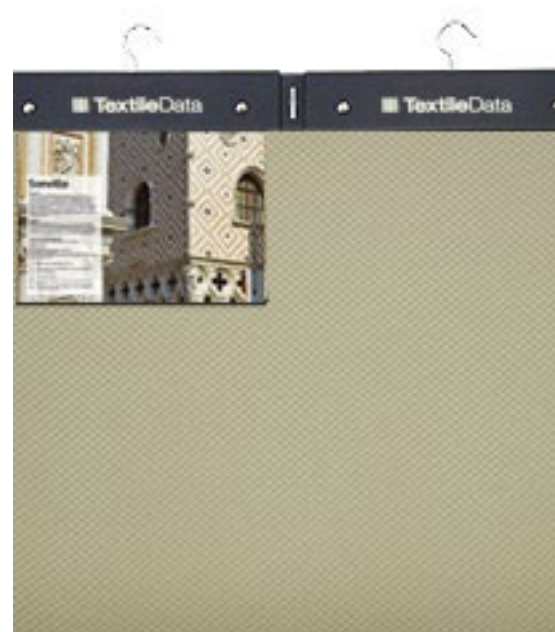

Образец 70x70

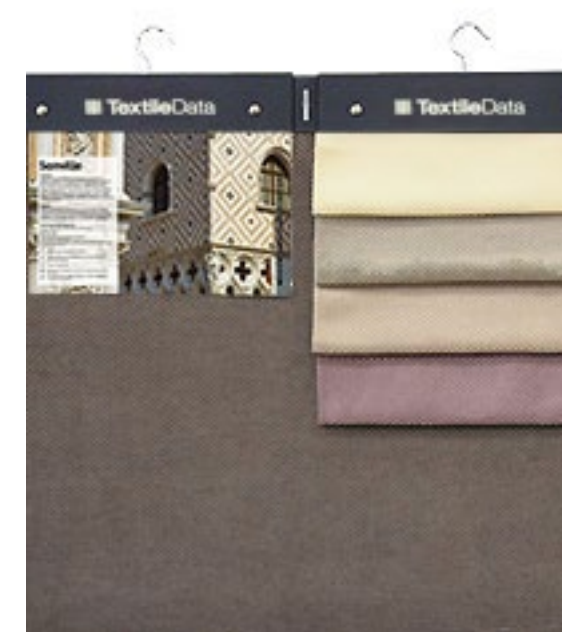

Водопад



Super Velvet

Dresscode вашего дивана

Super velvet

Мягкая и шелковистая фактура ткани подчеркивает выразительный внешний вид дивана в Super Velvet.

Модно

Трендовые цвета собраны в колористике коллекции Super Velvet. Диван в этой коллекции подчеркнет индивидуальность его владельца!

Легко

Уход за тканью прост: разрешены и стирка, и утюжка

Технические характеристики

Состав: 100% полиэстер

Ширина — 140 см

Вес — 695 гр/м²





Тест на износоустойчивость — 60000 оборотов (тест Мартиндейла — норма 7000 оборотов)

Тест на пиллингуемость — 5 (max 5)

Тест на устойчивость окраски — 5 (max 5)

Тест на огнестойкость — пройден

Защитное покрытие — грязеотталкивающее покрытие

-  Чистка только с углеводородными растворителями, перхлорэтиленом
-  Ручная или машинная стирка при температуре, не превышающей указанную
-  Гладить при температуре до 150 °C
-  Не использовать отбеливающие и хлоросодержащие стиральные порошки

и химчистка. Наличие грязеотталкивающего покрытия делает эксплуатацию дивана в Super Velvet простой и комфортной.

Рекомендации дизайнера

Ткань прекрасно подходит на все модели диванов.

Super Velvet/Цветовая гамма



Super Velvet/06



Super Velvet/11

Super Velvet/06

Super Velvet/Диваны



SUPER VELVET/16

Декоративные подушки:
Super Velvet/16, Oviedo/TO13.



SUPER VELVET/14

Декоративные подушки:
Tessuto Stralys/A4737/22520, Tessuto
Stralys/A4807/22520.



SUPER VELVET/14





SUPER VELVET/08



SUPER VELVET/09





SUPER VELVET/04



SUPER VELVET/03





SUPER VELVET/04





SUPER VELVET/04

Инструменты для работы с коллекцией

Для удобства работы с коллекцией Super Velvet наша компания предлагает различные виды инструментов:

70x70 см — отдельный образец ткани.

«Водопад» — представлены все цвета одной коллекции.

Образцы подвешены на хангеры и укомплектованы информационной листовкой.

Также мы предлагаем колор-карты с образцами цветовой палитры коллекции.

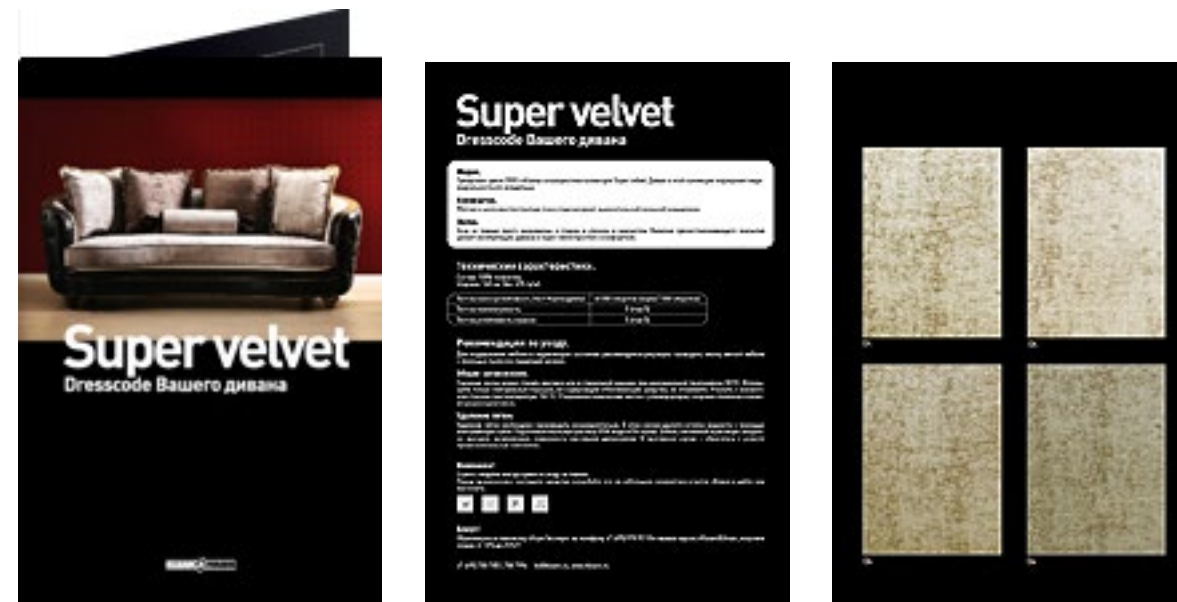

Колоркарта



Образец 70x70

Водопад



Terranova

Terranova

Винтажно

Коллекция Terranova имитирует ткань ручной работы, нещадно тронутую временем. Тяжелый, плотного переплетения жаккард с искусно вытканными проступающими орнаментами выполнен в трех сложных цветах, напоминающих оттенки старинной штукатурки, потертой кожи и средневековых гобеленов.

Эффектно

Коллекция рекомендуется в первую очередь на модели прямых форм. Ткань, безусловно, впечатляет и для достижения максимального эффекта рекомендуется использовать ее полностью на изделие.

Технические характеристики

Состав: 14% лен, 35% хлопок, 51% вискоза

Ширина — 140 см

Вес — 631 г/м²

Тест на износоустойчивость — 18000 оборотов (тест Мартиндейла — норма 7000 оборотов)

Тест на пиллингуемость — 4 (max 5)

Тест на устойчивость окраски — 4–5 (max 5)

Производство — Италия

- Ⓟ Чистка только с углеводородными растворителями, перхлорэтиленом
- ☰ Гладить при температуре до 100 °C
- ☉ Сушить при температуре не выше 40 °C
- ✕ Стирка запрещена
- ✕ Не использовать отбеливающие и хлоросодержащие стиральные порошки

Практично

Ткань практична и легка в уходе благодаря защитному покрытию Scotchgard®, которое препятствует проникновению загрязнений вглубь. Любые жидкости задерживаются на поверхности ткани в течение некоторого времени и зачастую удаляются обычной бумажной салфеткой. Необходимо помнить, что после многократной стирки или чистки защитное покрытие теряет свои свойства.

Terranova/Цветовая гамма



Terranova/05



Terranova/06

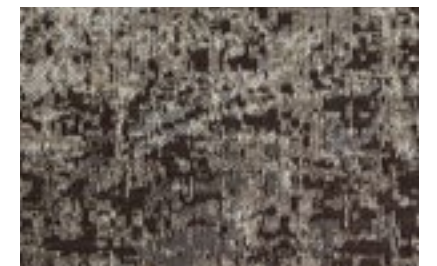

Terranova/30

Terranova/30



222 FASHION COLLECTION / TERRANOVA

TERRANOVA/30





TERRANOVA/06



TERRANOVA/06



226 FASHION COLLECTION / TERRANOVA

TERRANOVA/05





Tyndall

Пожалуй, самая нежная коллекция TextileData. Изящный жаккард с цветущими розами не оставит равнодушным ни одну романтическую натуру.

Сочетание матовой и глянцевой фактур создает эффект объемного рисунка и придает мебели ощущение легкости и воздушности. Винтажная колоркарта еще больше подчеркивает чувственность коллекции. Высокое содержание хлопка в составе ткани обеспечивает ощущение мягкости и уюта.

Рекомендации дизайнера

Эта коллекция хорошо сочетается с однотонными компаньонами: Canne Lucido, Platinum. Рекомендуется на любые типы моделей диванов.

Технические характеристики

Состав: 75% хлопок, 25% полиэстер

Ширина — 140 см

Вес — 420 гр/м²

Тест на износостойкость — 28000 оборотов (тест Мартиндейла — норма 7000 оборотов)

Тест на пиллингуемость — 5 (max 5)

Тест на устойчивость окраски — 4 (max 5)

Производство — Италия

- Ⓟ Чистка только с углеводородными растворителями, перхлорэтиленом
- ☞ Гладить при температуре до 100 °C
- 🧺 Допускается только ручная стирка
- ⊗ Не использовать отбеливающие и хлорсодержащие стиральные порошки
- ⊗ Запрещено отжимать и сушить в стиральной машине

Tyndall/Цветовая гамма

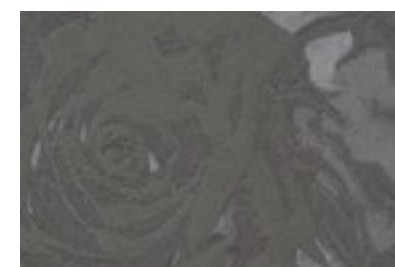
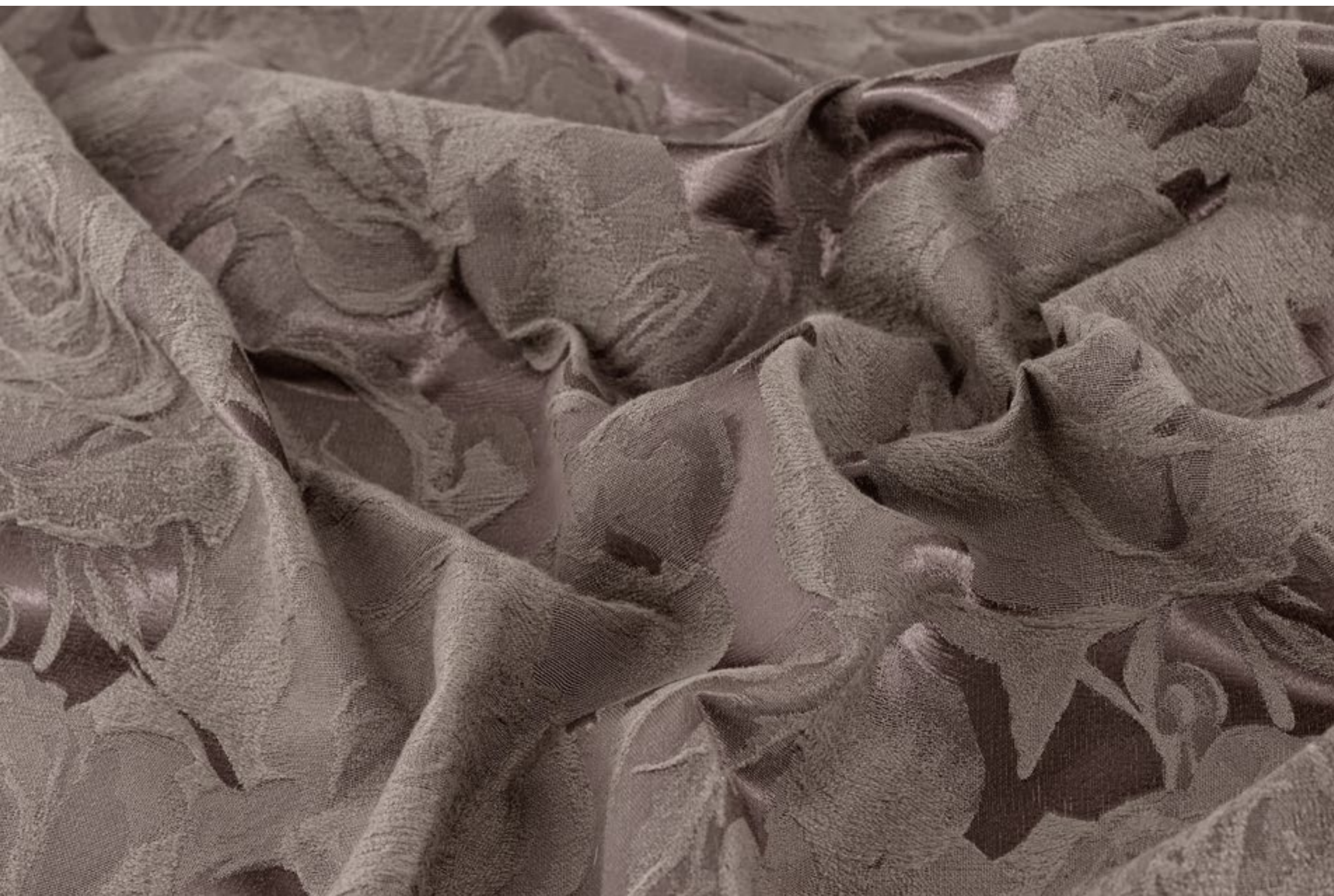

Tyndall/09



Tyndall/100



Tyndall/108



Tyndall/109

Tyndall/108

Tyndall/Диваны



TYNDALL/100

Царга и локотники:
Platinum/1168;
сидение:
Macedonia Plain/14;
подушки спинки:
Tyndall/100.



TYNDALL/100

Царга:
Platinum/01;
сидение и подушки спинки:
Tyndall/100;
декоративные подушки:
Platinum/01, Tyndall/100.



TYNDALL/18

Царга и локотники:
Platinum/13;
сидение и подушки спинки:
Tyndall/18.



TYNDALL/100

Декоративные подушки:
Velluto Iris/220.









TYNDALL/18

Царга и спинка:
Platinum/1168;
сидение и подушки спинки:
Tyndall/18;
декоративные подушки:
Decisione/18.



TYNDALL/01



TYNDALL/01

Царга и локотники:
Canne Lucido/01;
сидение и подушки спинки:
Tyndall/01.





TYNDALL/107



238 FASHION COLLECTION / TYNDALL

TYNDALL/01



TYNDALL/18

Декоративные подушки:
Super Velvet/08.





TYNDALL/18



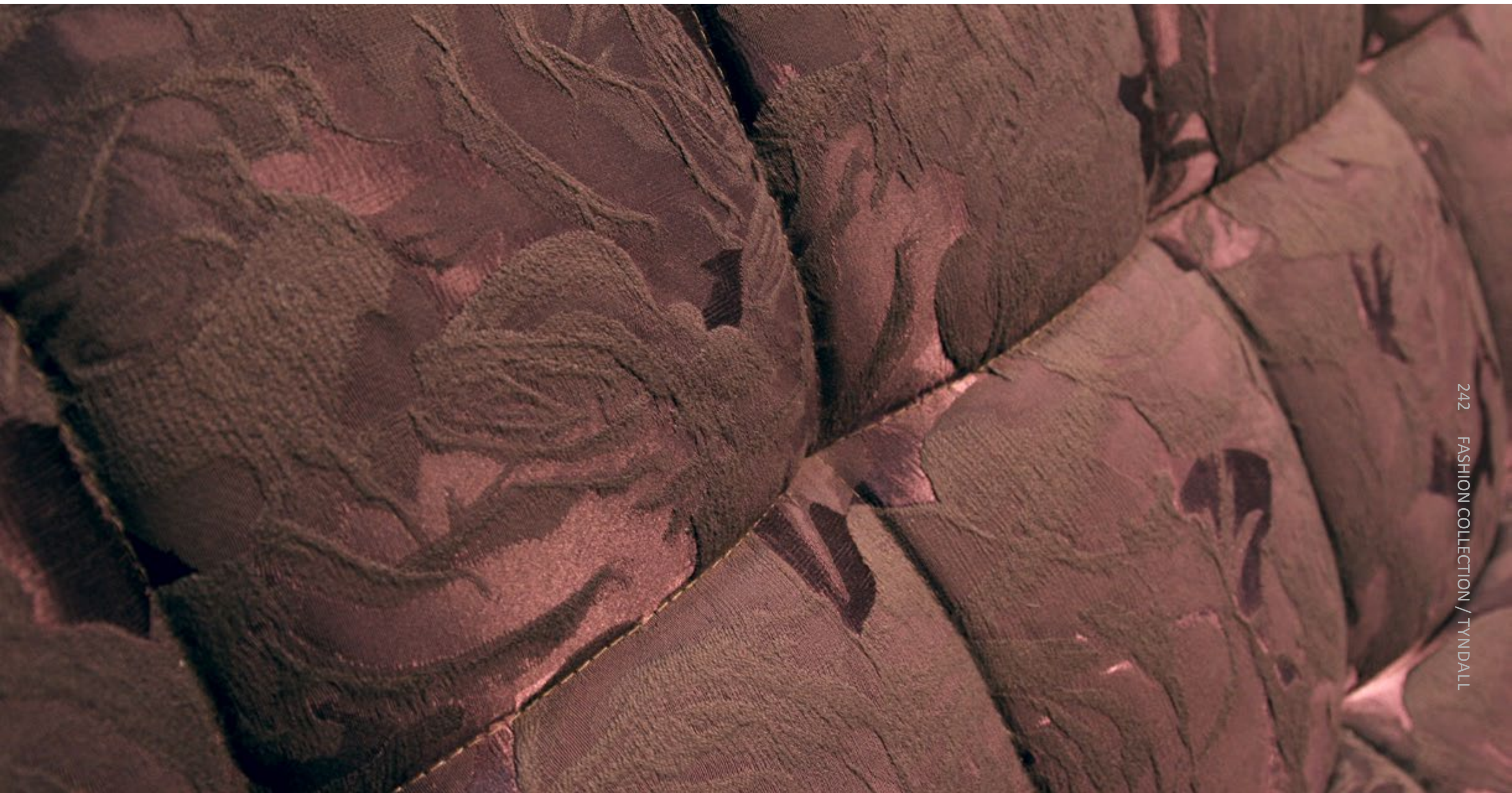





TYNDALL/18





Инструменты для работы с коллекцией

Для удобства работы с коллекцией Tyndall наша компания предлагает различные виды инструментов:
70x70 см — отдельный образец ткани.
Комплексный — образец ткани коллекции с наиболее подходящими компаньонами — тканями из других коллекций.
Образцы подвешены на хангеры и укомплектованы информационной листовкой.

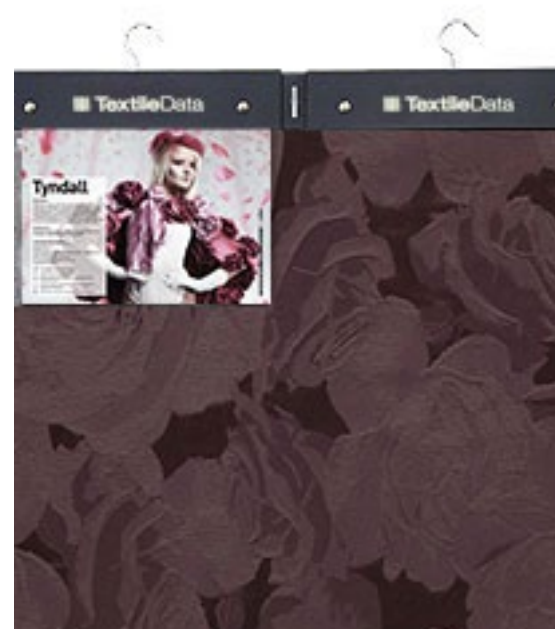

Образец 70x70

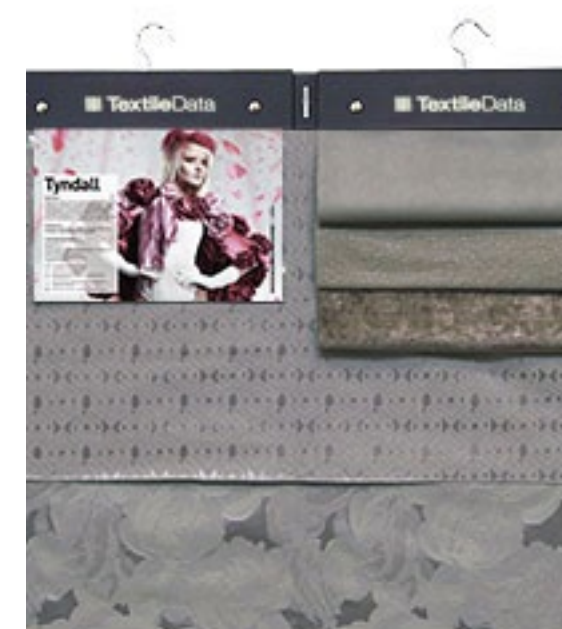

Комплексный образец



Velluto Iris

Бархатный сезон

Velluto Iris

Легенда гласит, что свое имя ирис получил по имени богини Ириды, которая сходила по радуге на землю, провозглашая людям волю олимпийских богов. с тех пор на протяжении тысячелетий ирис считался символом величия и благородства.

Букеты из ириса украшали пиры Древнего Рима, а их цветы клали в бокалы с вином. Король Хлодвиг выбрал его символом единого государства франков и принятия ими христианства. Позже он появился в гербе флорентийского рода Медичи. Город, которым они правили, обязан ирисам своим именем: римляне называли его на своем языке «цветущим», так как Флоренцию окружали поля цветущих ирисов. Роскошные и гордые цветы вдохновили итальянских дизайнеров на создание коллекции Velluto Iris. Они взяли все лучшее у цветка: бархатистую фактуру, мерцающий блеск, насыщенные оттенки. Чтобы продлить радость, которую дарят нам ирисы своим цвете-

нием в период летних гроз, после которых на небе появляется радужное цветное сияние — нежный лик богини Ириды.

Рекомендации дизайнера

Велюровые фактуры опять в тренде. Невероятная мягкость и завораживающий глубокий цвет — особенности нового велюра Velluto Iris. Рекомендуется для любого типа интерьеров, а также на любые модели диванов.

Может использоваться на диван в сочетании с Velluto Paris Crocodile, Razzo, Turnonda, Minitimber, Twin, Canne Lucido, Kardassa или сам по себе.

Технические характеристики

Состав: 75% вискоза, 25% полиэстер

Ширина — 140 см

Вес — 590 гр/м²





Тест на износоустойчивость — 150000 оборотов (тест Мартиндейла — норма 7000 оборотов)

Тест на пиллингуемость — 5 (max 5)

Тест на устойчивость окраски — 5 (max 5)

Тест на огнестойкость — выдерживает сигаретный тест

Производство — Италия

-  Гладить при температуре до 100 °C
-  Чистка только с углеводородными растворителями, перхлорэтиленом
-  Запрещено отжимать и сушить в стиральной машине
-  Не использовать отбеливающие и хлоросодержащие стиральные порошки
-  Стирка запрещена

Velluto Iris/Цветовая гамма



Velluto Iris/1408



Velluto Iris/3322



Velluto Iris/6116

Velluto Iris/1408

Velluto Iris/Диваны



VELLUTO IRIS/427

Сидение и подушки спинки:
Velluto Iris/427;
декоративные подушки:
Super Velvet/09.



VELLUTO IRIS/34



VELLUTO IRIS/1702

Декоративные подушки:
Velluto Iris/3675.





VELLUTO IRIS/1709







VELLUTO IRIS/3322





VELLUTO IRIS/6102

Декоративные подушки:
Velluto Iris/16.



VELLUTO IRIS/1709



VELLUTO IRIS/1408



VELLUTO IRIS/1408







259 FASHION COLLECTION / VELLUTO IRIS

VELLUTO IRIS/601



VELLUTO IRIS/14





261 FASHION COLLECTION / VELLUTO IRIS

VELLUTO IRIS/34



VELLUTO IRIS/3137

Декоративные подушки:
Velluto Iris/16, 34.

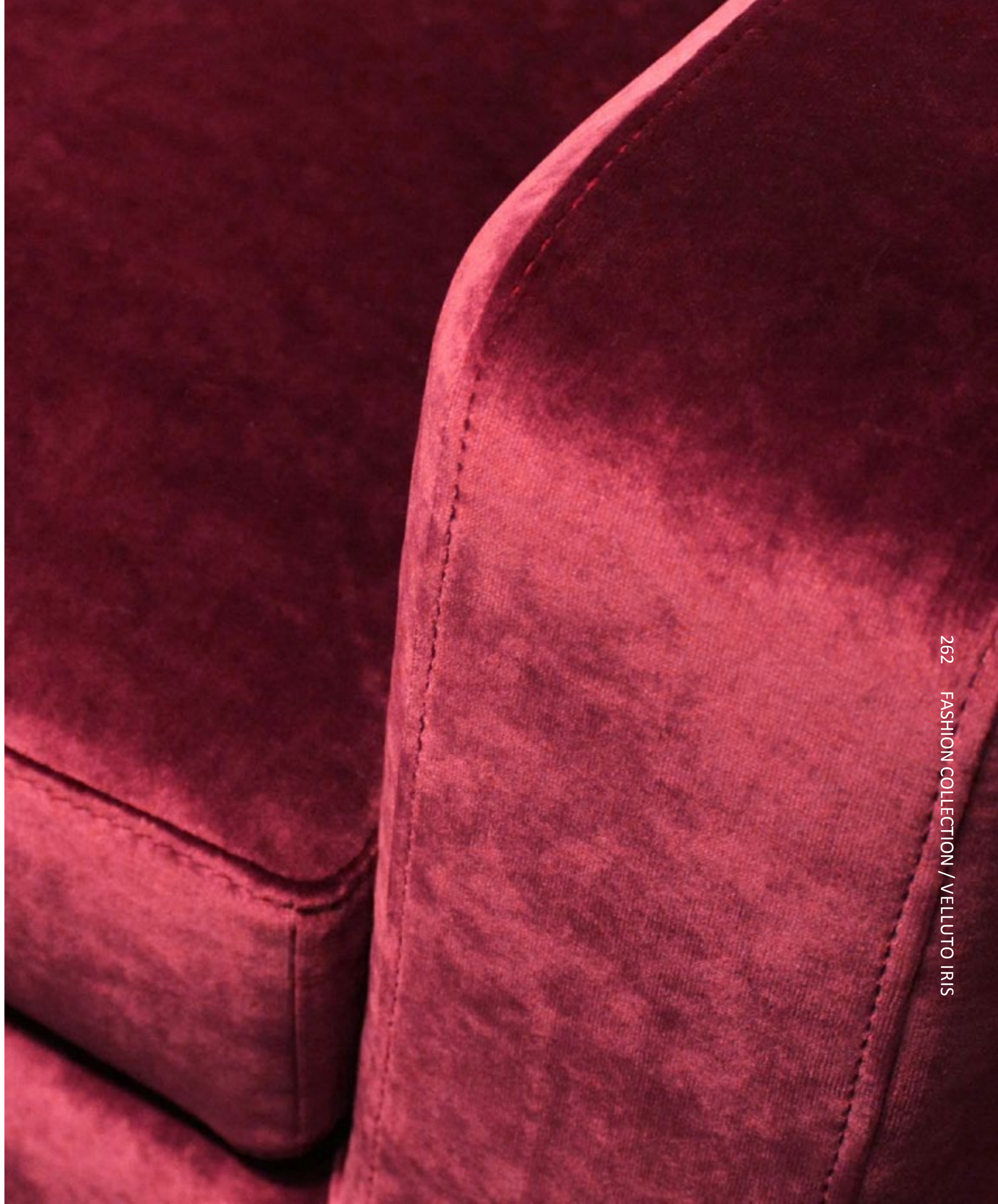



VELLUTO IRIS/3675



VELLUTO IRIS/6116







VELLUTO IRIS/322



VELLUTO IRIS/322



VELLUTO IRIS/6102



VELLUTO IRIS/16

Инструменты для работы с коллекцией

Для удобства работы с коллекцией Velluto Iris наша компания предлагает различные виды инструментов:
70x70 см — отдельный образец ткани.
«Водопад» — представлены все цвета одной коллекции.
Образцы подвешены на хангеры и укомплектованы информационной листовкой.

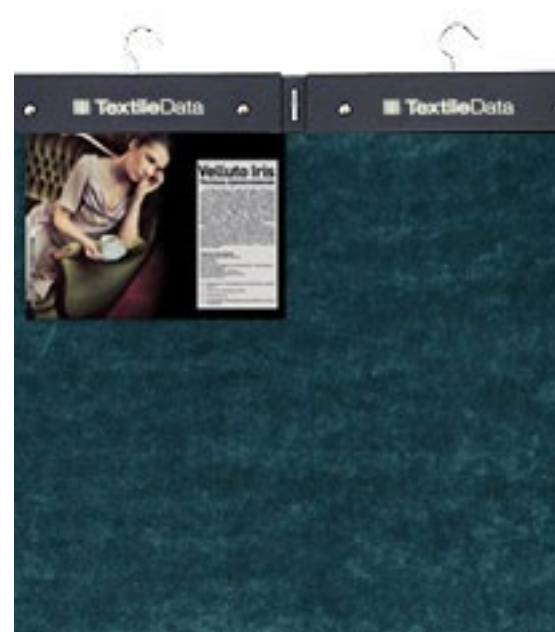

Образец 70x70

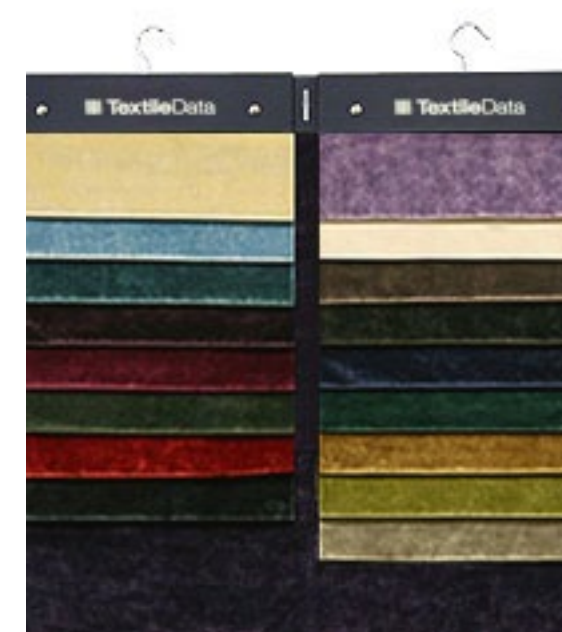

Водопад

A woman with long blonde hair, wearing a white lace dress and a headband, stands in a field of tall, golden-brown grasses. She is looking down and to the side. The background is a soft-focus field of similar vegetation.

Vertu

Vertu

Новая однотонная ткань Vertu выполнена в актуальной технике рогожки.

Гармонично

Коллекция разработана специально, чтобы объединить в одной коллекции изысканный жаккардовый вензель Duloure и уже давно любимые дизайны Lanario и Tyndall. Такая вариативность позволит вам легко подобрать нужный компаньон для вашего дивана.

Практично

Специальное тефлоновое покрытие делает ткань более простой в уходе, а плотная структура повышает







износоустойчивость. В то же время, за счет содержания хлопка в составе, ткань Vertu обладает хорошей воздухопроницаемостью и не создает парникового эффекта. Выберите натуральный обивочный материал с защитным покрытием и продлите срок службы вашей мебели.

Рекомендации дизайнера

Можно использовать на любые типы диванов.

Технические характеристики

Состав: 50% хлопок, 50% полиэстер
Ширина — 140 см
Вес — 730 гр/м²
Производство — Италия
Тест на износоустойчивость — 25 000 оборотов
(тест Мартиндейла — норма 7 000 оборотов)
Тест на пиллингуемость — 4 (max 5)
Тест на устойчивость окраски — 5 (max 5)

-  Для поддержания мебели в надлежащем состоянии рекомендуется регулярно проводить чистку мягкой мебели с помощью пылесоса (щадящий режим)
-  Гладить при температуре до 100 °C
-  Чистка только с углеводородными растворителями, перхлорэтиленом
-  Стирка запрещена
-  Запрещено отжимать и сушить в стиральной машине
-  Не использовать отбеливающие и хлоросодержащие стиральные порошки

Vertu/Цветовая гамма



Vertu/502



Vertu/603



Vertu/604

Vertu/604

Vertu/Диваны



VERTU/555



VERTU/555

подушки спинки:
Tessuto Progress/15566;
декоративные подушки:
Super Velvet/7.

Инструменты для работы с коллекцией

Для удобства работы с коллекцией Vertu наша компания предлагает различные виды образцов:
70x70 см — отдельный образец ткани.
«Водопад» — представлены все цвета одной коллекции.
Все образцы подвешены на хангеры и укомплектованы информационной листовкой.



Образец 70x70



Водопад

Family collection — Семейные традиции

В линию тканей Family collection включены коллекции, разработанные специально для российского рынка, внешний вид которых соответствует представлению об уютном доме. Мягкие, привлекательные фактуры, разнообразные рисунки, надежное качество и доступная цена.



Bravo

Bravo

Надежно

BRAVO — первая искусственная кожа, которой не страшно время!

Благодаря уникальной формуле материала образование мелких трещин и отслоение поверхности исключено.

Практично

BRAVO устойчива к появлению царапин. Наличие грязе-водоотталкивающего покрытия делает ткань комфортной и удобной в эксплуатации. Большинство бытовых загрязнений удаляется с помощью губки, смоченной в мыльном растворе, а наиболее сложные (шариковая или гелевая ручка) удаляются при помощи мягкого ластика.

Технические характеристики

Состав: 80% полиуретан, 20% полиэстер

Ширина: 140 см

Вес: 364 г/м²

Тест на устойчивость окраски: 5 (max 5)

Тест на пиллингуемость: не пиллингуется

Тест на износостойчивость: 50 000 (норма 7 000)

 Для поддержания мебели в надлежащем состоянии рекомендуется регулярно проводить чистку мягкой мебели с помощью пылесоса (щадящий режим)

 Для удаления пятен воспользуйтесь губкой, смоченной в мыльном растворе (95% воды и 5% мыла). В случае сложных загрязнений (шариковая или гелевая ручка) аккуратно удалите их при помощи мягкого ластика

 Химическая чистка запрещена

 Стирка запрещена

 Не использовать отбеливающие и хлоросодержащие стиральные порошки

 Запрещено отжимать и сушить в стиральной машине

 Глажение запрещено

Уникально

Лицевая поверхность материала выглядит как выделанная вручную кожа с сохраненной природной текстурой. На разных участках естественный рисунок кожи будет меняться от более крупного и рельефного до более мелкого и гладкого.

Поверхность BRAVO имеет легкий блеск. Все цвета, кроме самых светлых, окрашены в два тона. Материал идеально подойдет для домашней и офисной мягкой мебели.

Bravo/Цветовая гамма



Bravo/20



Bravo/1



Bravo/6



Bravo/11



Bravo/16



Bravo/21



Bravo/2

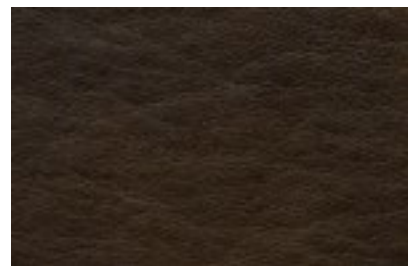

Bravo/7

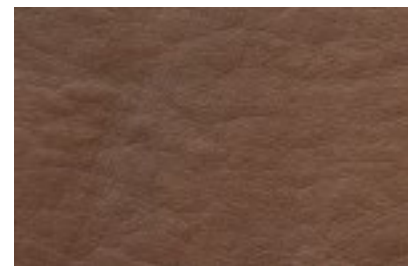

Bravo/12



Bravo/17



Bravo/22



Bravo/3

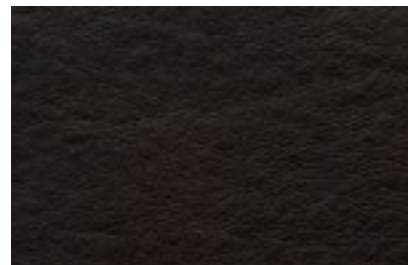

Bravo/8



Bravo/13



Bravo/18

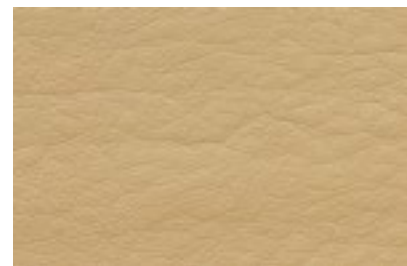

Bravo/4

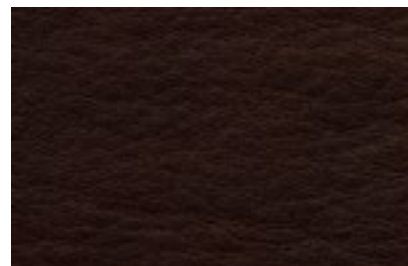

Bravo/9

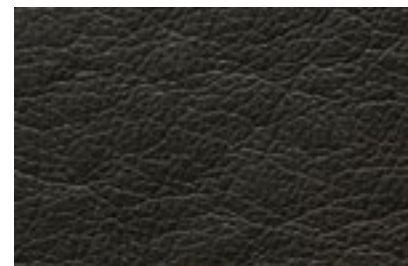

Bravo/14

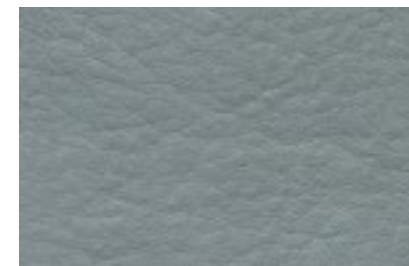

Bravo/19

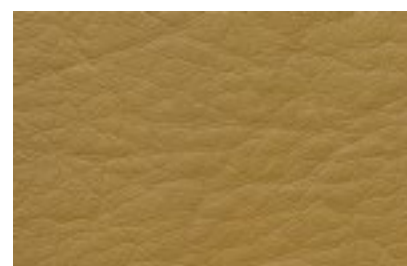

Bravo/5

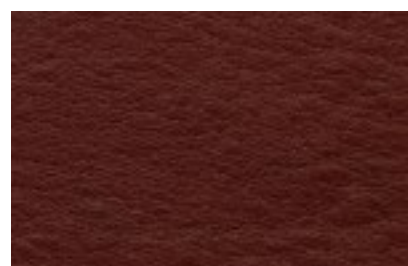

Bravo/10

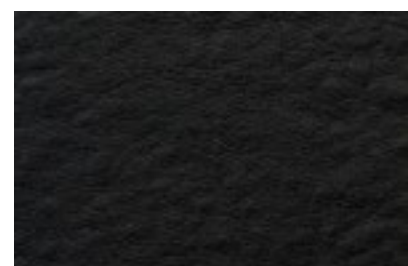

Bravo/15



Bravo/20

Инструменты для работы с коллекцией

Для удобства работы с коллекцией Bravo наша компания предлагает различные виды образцов:
70x70 см — отдельный образец ткани.
«Водопад» — представлены все цвета одной коллекции.
Все образцы подвешены на хангеры и укомплектованы информационной листовкой.

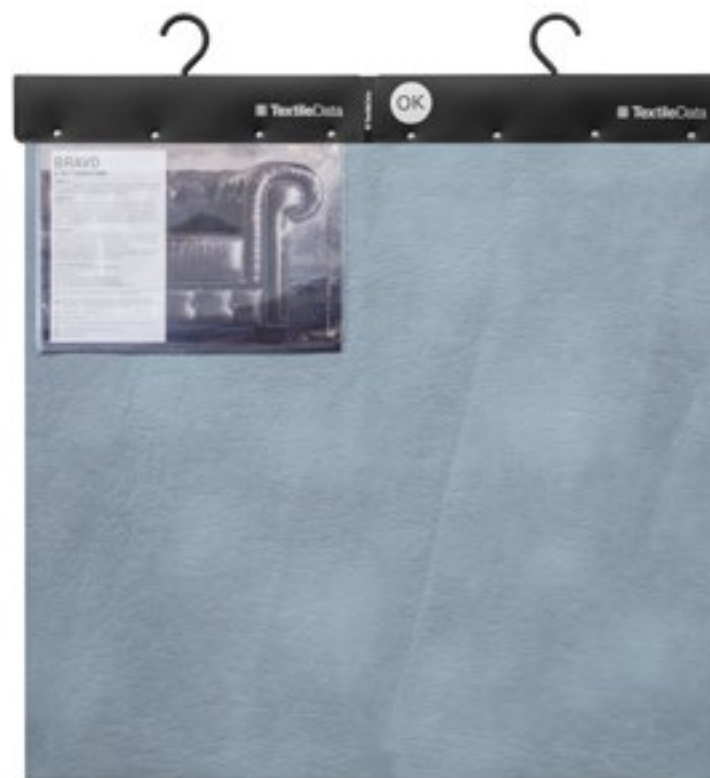

Образец 70x70

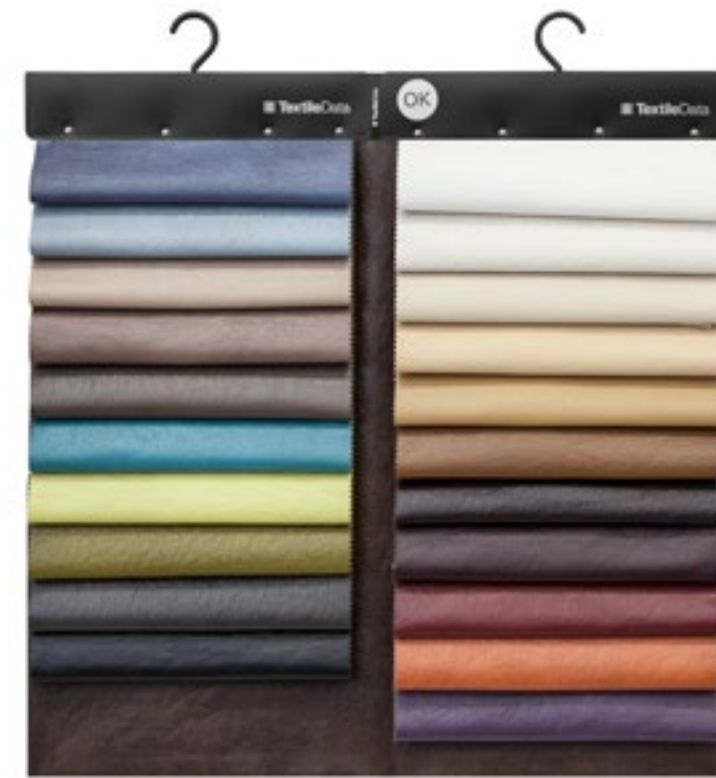

Водопад

Bravo/Диваны



BRAVO/17



BRAVO/4

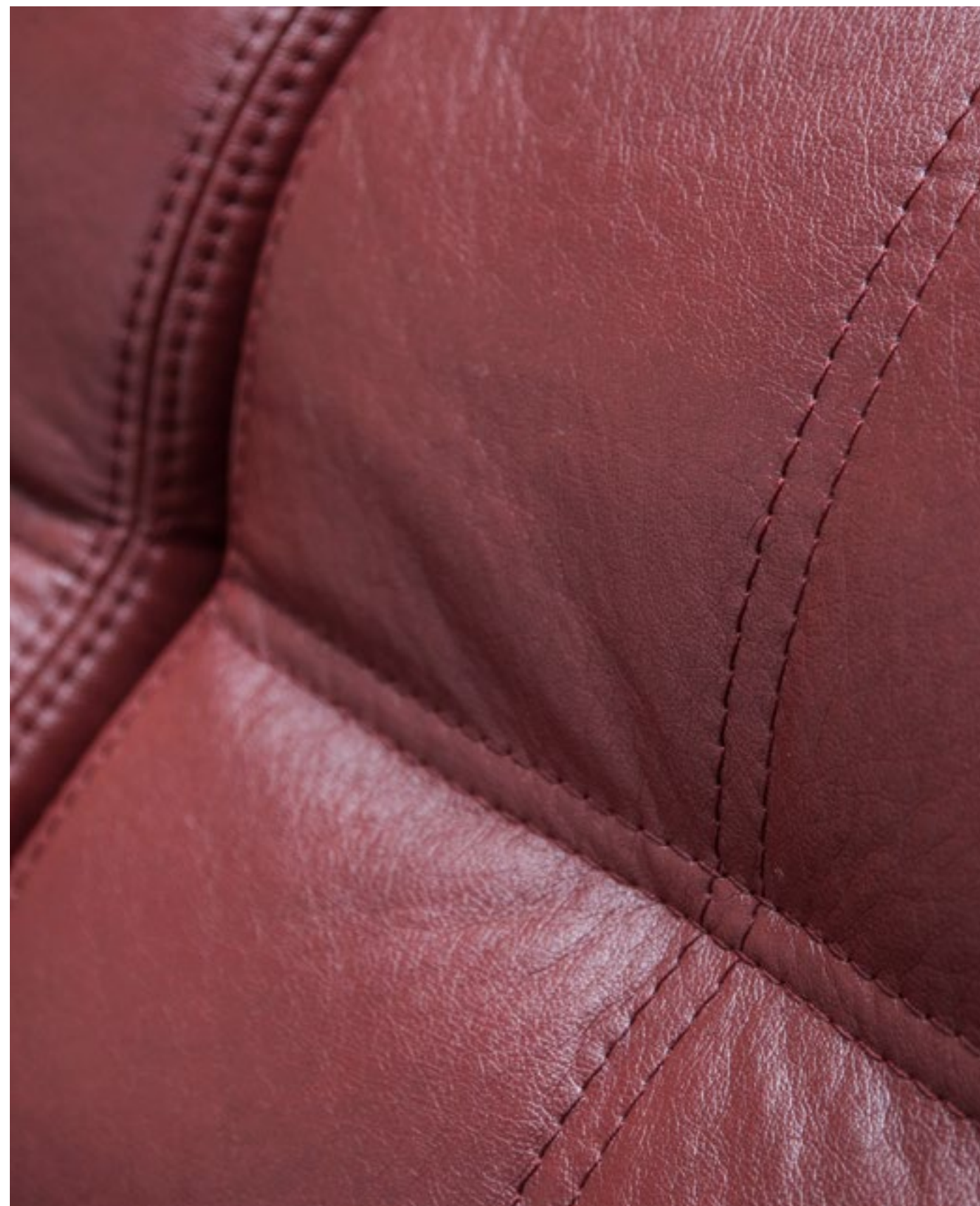

BRAVO/21





285 FAMILY COLLECTION / BRAVO

BRAVO/7

MEBEL POINT



286 FAMILY COLLECTION / BRAVO

BRAVO/1, 6



BRAVO/1, 6







BRAVO/2



BRAVO/2



DIVA

ПРИКОСНОВЕНИЕ К СОВЕРШЕНСТВУ

diva

Уникально

Коллекция DIVA представляет собой мультифлекс — высококачественную двустороннюю микрофибру. Мультифлекс состоит из двух ворсовых слоев ткани, скрепленных между собой, что придает ткани непревзойденную мягкость и бархатистость.

Долговечно

Современная технология производства улучшает воздухопроницаемость материала, повышает его износостойкость.

Технические характеристики

Состав: 100% полиэстер

Ширина: 140 см

Вес: 480 г/м²

Тест на устойчивость окраски: 5 (max 5)

Тест на пиллингуемость: 5 (max 5)

Тест на износостойкость: 45 000 (норма 8 000)



Для поддержания мебели в надлежащем состоянии рекомендуется регулярно проводить чистку мягкой мебели с помощью пылесоса (щадящий режим)



Ручная или машинная стирка при температуре до 30 °C



Утюжить при температуре до 100 °C



Чистка только с углеводородными растворителями, перхлорэтиленом



Запрещено отжимать и сушить в стиральной машине



Не использовать отбеливающие и хлоросодержащие стиральные порошки

Универсально

Богатая цветовая палитра ткани позволит гармонично вписать выбранную вами мебель в любой интерьер.

Diva/Цветовая гамма



Diva/313

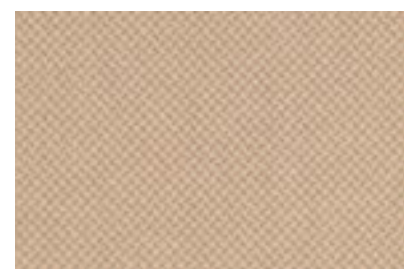

Diva/302



Diva/308



Diva/313

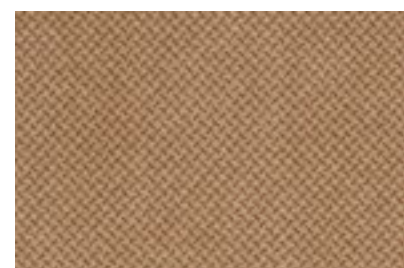

Diva/303

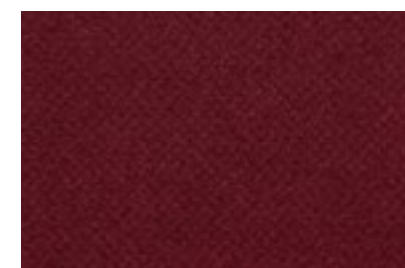

Diva/309



Diva/314

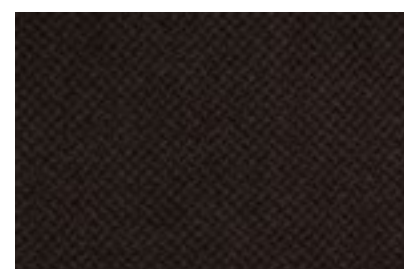

Diva/304



Diva/310

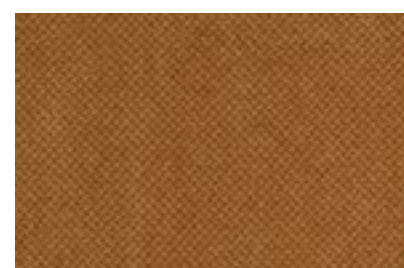

Diva/306



Diva/311

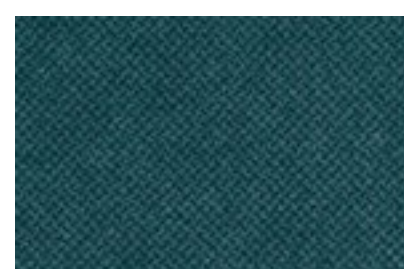

Diva/307

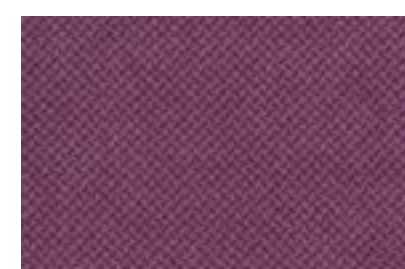

Diva/312



DIVA V/311, MIX TREND FLOWER/1



DIVA V/311, MIX TREND FLOWER/1



DIVA V/307





DIVA V/308





300 FAMILY COLLECTION / DIVA

DIVA V/311, 314





DIVA V/306



DIVA V/306



304 FAMILY COLLECTION / DIVA

DIVA V/315, MIX TREND FLOWER/2



DIVA V/315, MIX TREND FLOWER/2

Инструменты для работы с коллекцией

Для удобства работы с коллекцией Velluto Iris наша компания предлагает различные виды образцов: 70x70 см — отдельный образец ткани. «Водопад» — представлены все цвета одной коллекции. Все образцы подвешены на хангеры и укомплектованы информационной листовкой.

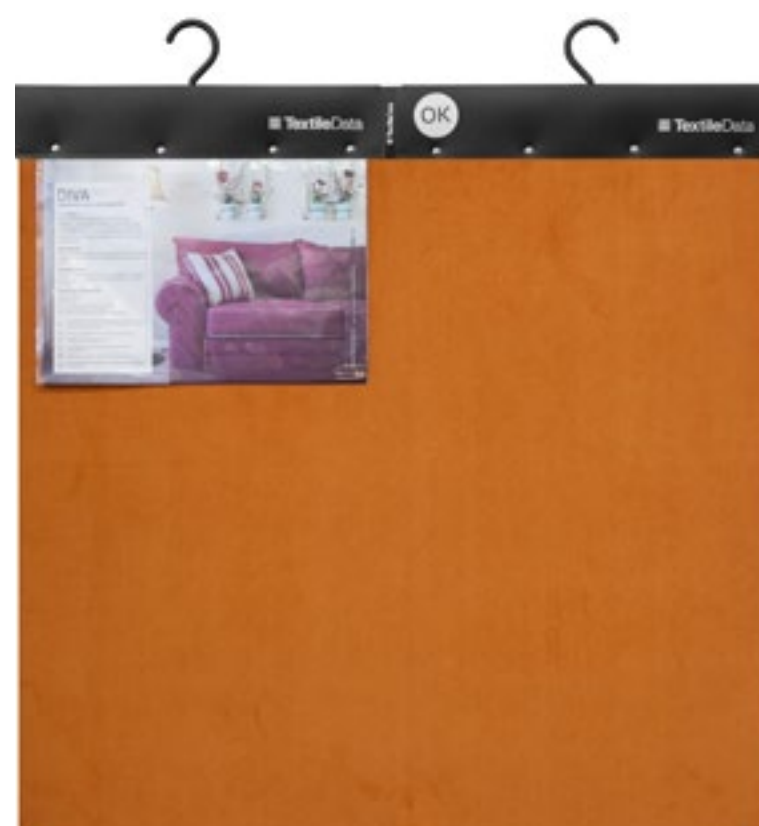

Образец 70x70



Водопад



ITek

Проверен в любой ситуации

itek

Эко-кожа iTek — инновационный материал, созданный из лучшего сырья с использованием передовых технологий производства.

Технология коагулирования обеспечивает визуальное и тактильное ощущение высококачественной натуральной кожи.

Технология термоспайки верхнего полиуретанового слоя с хлопковой основой без применения клея позволяет мгновенно восстанавливать форму после деформации.

Благодаря нанесению специального покрытия Eco Skin материал iTek не вызывает аллергии.

Универсально

Универсальность в использовании ткани iTek, применительно к различным стилям интерьера, является несомненным её преимуществом. Дизайн iTek

Cisogna с натуральными оттенками — прекрасная демонстрация эксклюзивности и истинных ценностей. Легкий глянцевый блеск iTek Capra выгодно подчеркнет ваш статус и добавит в интерьер благородство классики.

Практично

Уход за диваном в iTek очень прост — большинство бытовых загрязнений удаляются хлопчатобумажной тканью с мыльным раствором или влажной гигиенической салфеткой.

Рекомендации дизайнера

Itek прекрасно подходит на прямые модели диванов.

Технические характеристики

Состав: 35% тканная основа, 65% полиуретан; основа — 35% хлопок, 65% полиэстер

Ширина — 140 см

Вес — 480 гр/м²

Тест на износоустойчивость — 100000 оборотов (тест Мартиндейла — норма 7000 оборотов)

Тест на пиллингуемость — 5 (max 5)

Тест на устойчивость окраски — 5 (max 5)

Тест на огнестойкость — выдерживает сигаретный тест

Защитное покрытие — Eco Skin (Эко-защита)

Производство — Италия

 Гладить при температуре до 100 °C

 Ручная или машинная стирка при температуре, не превышающей указанную

 Не использовать отбеливающие и хлоросодержащие стиральные порошки

 Недопустимо попадание солнечных лучей при сушке

 Запрещено отжимать и сушить в стиральной машине

 Нельзя выкручивать

Itek Cicogna/Цветовая гамма

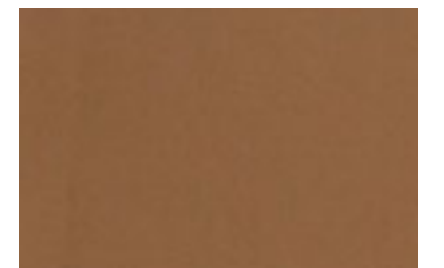

Itek Cicogna/1169

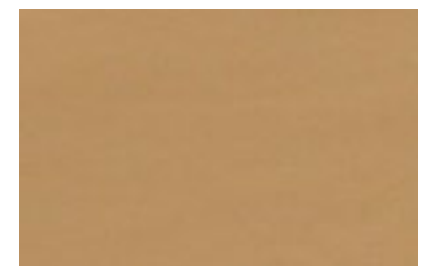

Itek Cicogna/6076

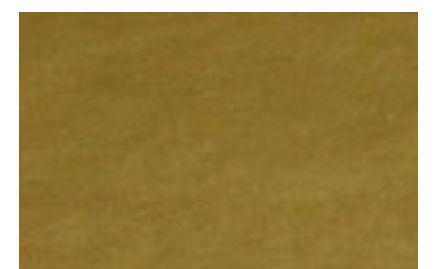

Itek Cicogna/9308

Itek Cicogna/1169

Itek/Диваны



ИТЕК СІСОГНА/3077

Декоративные подушки:
Velluto Iris/16.



ИТЕК СІСОГНА/1170

Декоративные подушки:
Macedonia Print Glow/01.



ИТЕК СІСОГНА/6074

Декоративные подушки:
Tessuto Stralys/A4737/22520.



ITEK CICOGNA/6074



ИТЕК СІСОГНА/1169

Декоративные подушки:
Rose/202.



ИТЕК СІСОГНА/6075

Царга и локотники:
Itek/01;
подушки спинки и декоративные
подушки:
Britney/Rope.



ИТЕК СІСОГНА/1170

Декоративные подушки:
Rose/502.



313 FAMILY COLLECTION / ITEK

ITEK CICOGNA/102





ITEK CICOGNA/102





Инструменты для работы с коллекцией

Для удобства работы с коллекцией Itek наша компания предлагает различные виды инструментов: 70x70 см — отдельный образец ткани. «Водопад» — представлены все цвета одной коллекции. Образцы подвешены на хангеры. Буклет «Эко-кожа нового поколения».

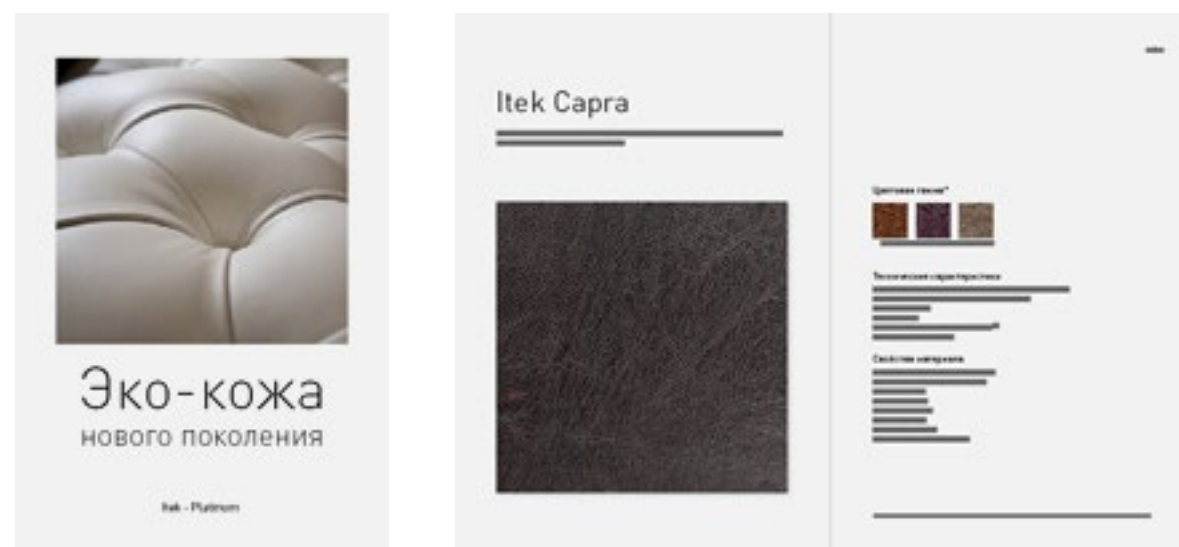

Буклет

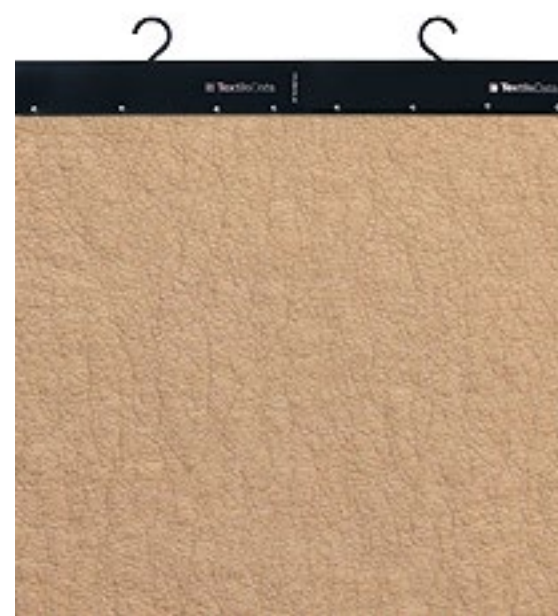

Образец 70x70

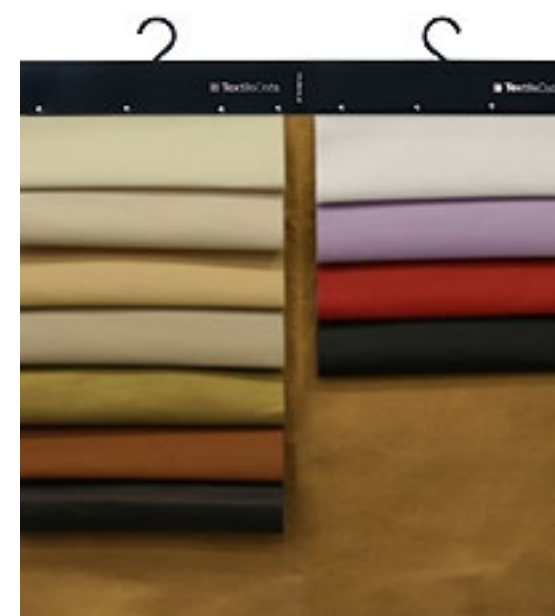

Водопад



Водопад



Jute

Натуральная фактура

Jute

В наступающем сезоне джут — один из наиболее востребованных материалов в текстильном оформлении интерьера. Шторы, ковры, декоративные панно... Природные оттенки, натуральное плетение... Коллекция с улучшенными эксплуатационными характеристиками Jute — для вашего дивана.

Практично

Если на диван пролилась жидкость, у вас есть несколько минут, чтобы стряхнуть ее без всяких последствий для обивки. Защитное покрытие препятствует проникновению влаги внутрь дивана, что делает его эксплуатацию комфортной и легкой.

Удобно

Благодаря своему составу, ткань устойчива к появ-

лению катышков и выцветанию, а съемные чехлы можно стирать даже в стиральной машине.

Рекомендации дизайнера

Ткань прекрасно подходит на все модели диванов, исключением являются диваны с большим количеством утяжек.

Технические характеристики

Состав: 95% полиэстер, 5% джут

Ширина — 140 см

Вес — 470 гр/м²

Тест на износоустойчивость — 25000 оборотов (тест Мартиндейла — норма 7000 оборотов)

Тест на пиллингуемость — 5 (max 5)

Тест на устойчивость окраски — 5 (max 5)

Тест на огнестойкость — выдерживает сигаретный тест

- Ⓟ Чистка только с углеводородными растворителями, перхлорэтиленом
- 🧺 Ручная или машинная стирка при температуре, не превышающей указанную
- 🧊 Гладить при температуре до 100 °C
- ⊗ Не использовать отбеливающие и хлоросодержащие стиральные порошки

Jute/Цветовая гамма



Jute/18

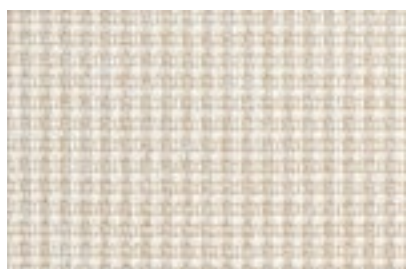

Jute/02



Jute/12

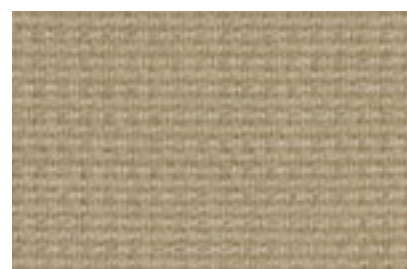

Jute/21

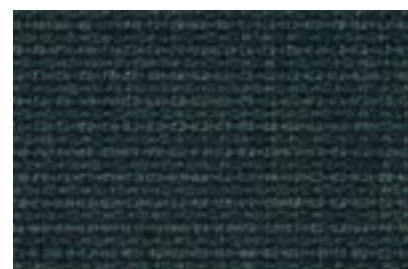

Jute/29



Jute/04



Jute/13

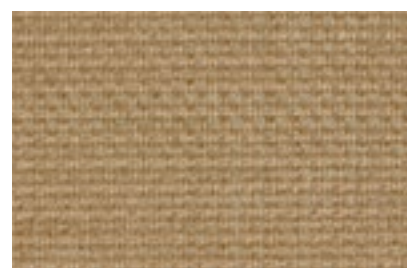

Jute/22



Jute/05



Jute/14

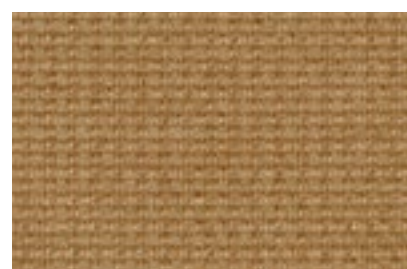

Jute/23

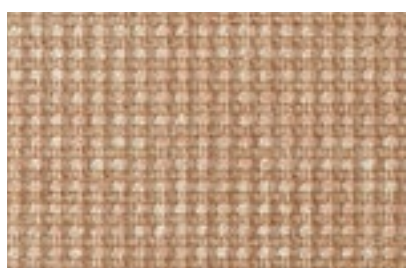

Jute/06



Jute/18



Jute/25



Jute/07



Jute/19

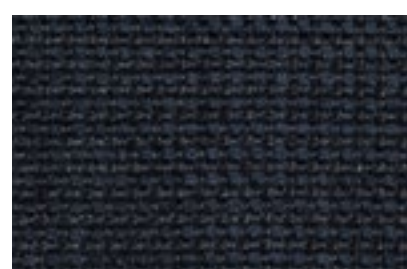

Jute/28

Jute Etro/Цветовая гамма



Jute Etro/05

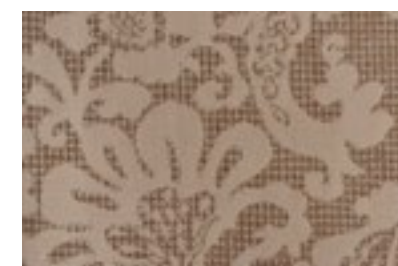

Jute Etro/12

Jute Etro/12

Jute/Диваны



322 FAMILY COLLECTION / JUTE

JUTE/02



JUTE/19







JUTE/02, JUTE ETRO/02

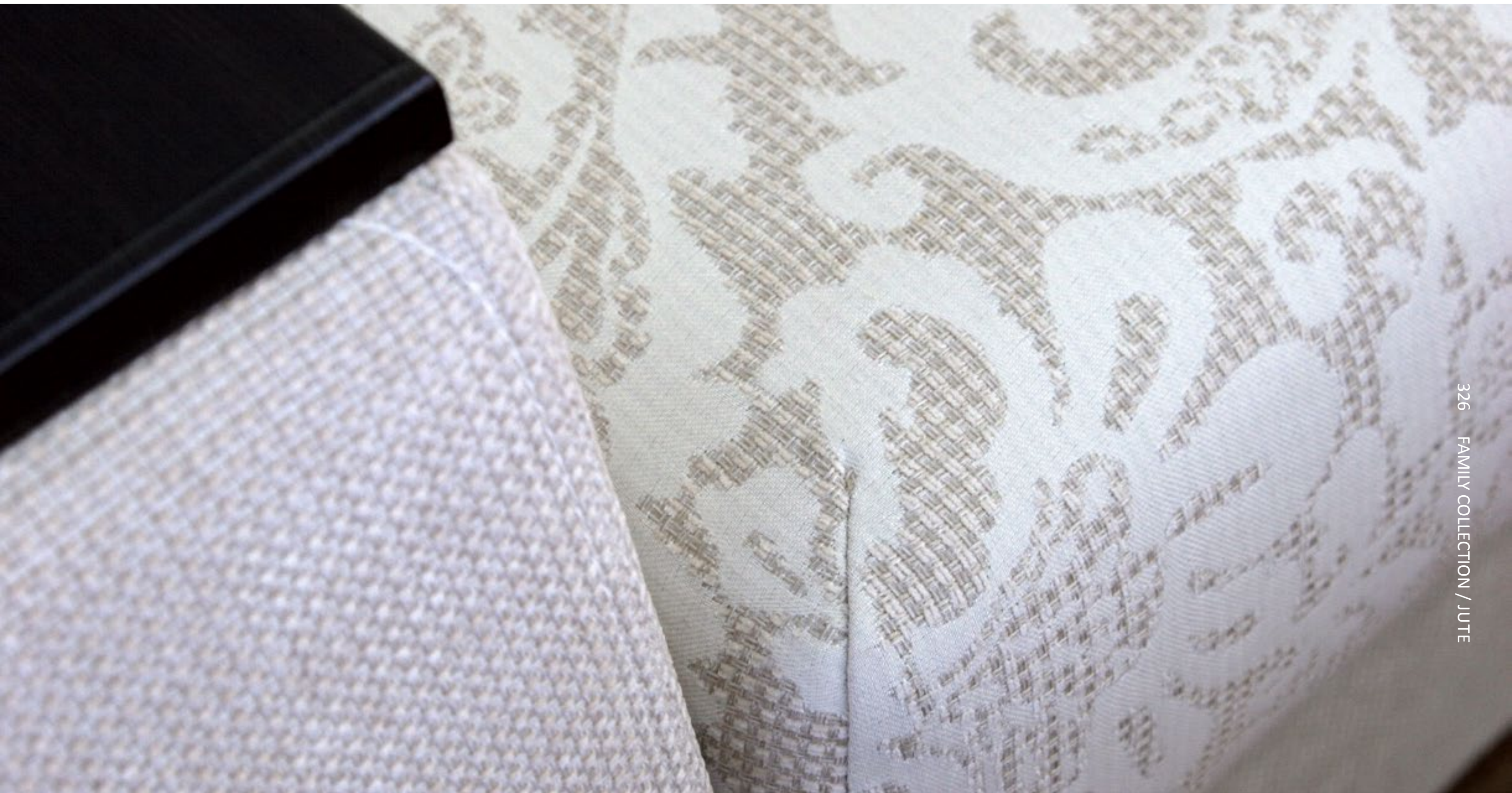

JUTE/02, JUTE ETRO/02



JUTE/01





JUTE/14



JUTE/05

Царга, локотники, сидение:

Jute/05;

Подушки спинки:

Jute Etro/05.









Инструменты для работы с коллекцией

Для удобства работы с коллекцией Jute наша компания предлагает различные виды инструментов: 70x70 см — отдельный образец ткани. «Водопад» — представлены все цвета одной коллекции. Образцы подвешены на хангеры и укомплектованы информационной листовкой. Также мы предлагаем колор-карты с образцами цветовой палитры коллекции.



Миниколоркарта



Образец 70x70



Водопад



Manhattan

Manhattan

Актуально

Коллекция Manhattan — это особая индивидуальная атмосфера, стиль и нетривиальный вкус. Она полностью воплощает в себе современные тенденции и высокие технологии производства, чем выгодно отличается от других трикотажных велюров. Богатая цветовая палитра делится на «классическую» гамму, включающую бежево-коричневые, винные и фиолетовые оттенки, и гамму «модерн», в которую вошли оттенки серого, синего, яркий желтый и бирюза.

Технические характеристики

Состав: 100% полиэстер

Ширина: 140 см

Вес: 440 г/м²

Тест на устойчивость окраски: 4–5 (max 5)

Тест на пиллингуемость: 4 (max 5)

Тест на износостойчивость: >50 000 (норма 7 000)

 Для поддержания мебели в надлежащем состоянии рекомендуется регулярно проводить чистку мягкой мебели с помощью пылесоса (щадящий режим)

 Профессиональная сухая чистка с углеродом, хлорным этиленом, монофтортрихлорметаном

 Утюжить при температуре до 100 °C

 Стирка запрещена

 Запрещено отжимать и сушить в стиральной машине

 Не использовать отбеливающие и хлорсодержащие стиральные порошки

Практично

Равномерный ворс лицевой поверхности ткани, благодаря сверхплотному переплетению French terry, подчеркнет достоинства и эстетику вашей мебели. Даже на деталях сложной формы и подгибах, основа не проглядывает сквозь ворс, и любая мягкая мебель будет выглядеть дорого и элегантно. Примененная в Manhattan уникальная основа LMR, позволяет ткани быть прочнее и долговечнее аналогов.

Манхаттан/Цветовая гамма Classic



Manhattan/22

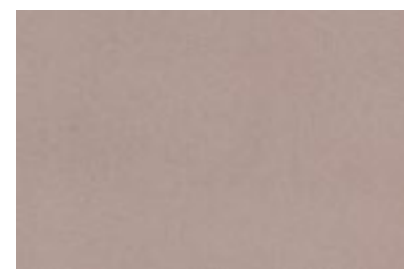

Manhattan/3

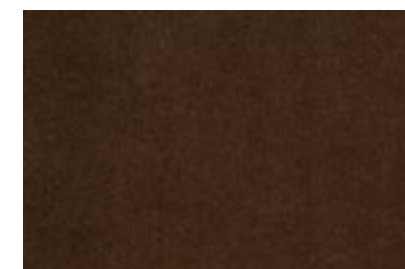

Manhattan/11

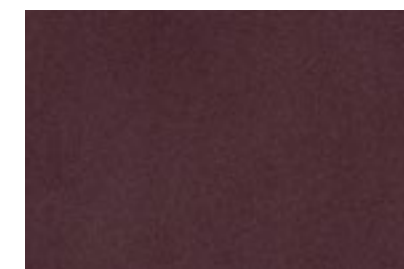

Manhattan/22

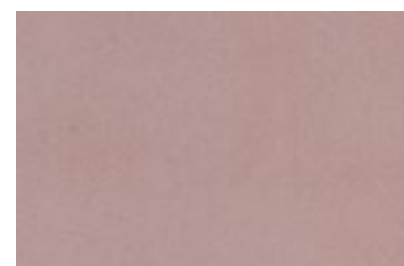

Manhattan/4

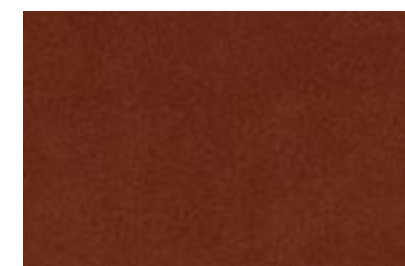

Manhattan/15



Manhattan/23

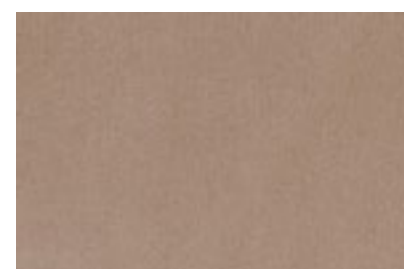

Manhattan/5

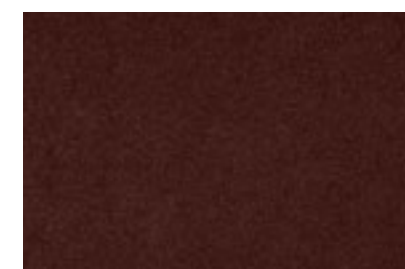

Manhattan/17



Manhattan/24

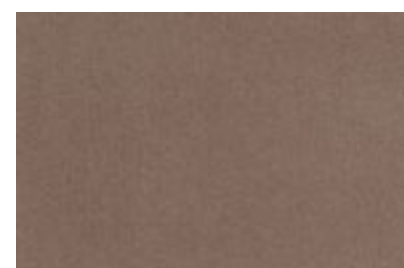

Manhattan/7

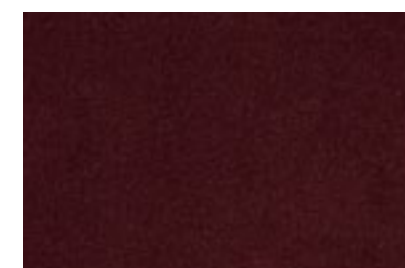

Manhattan/19

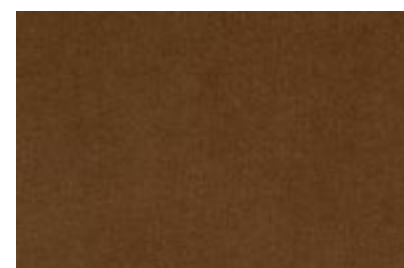

Manhattan/9

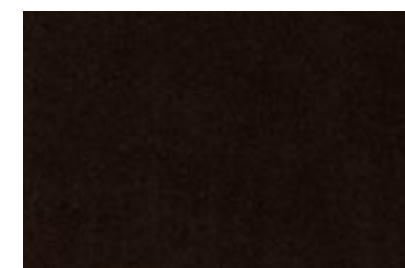

Manhattan/21

Манхаттан/Цветовая гамма Modern



Manhattan/16

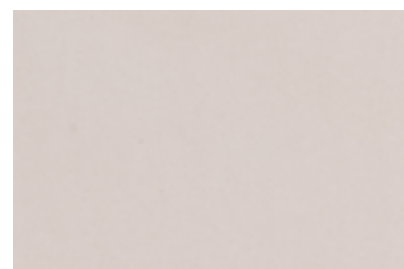

Manhattan/1

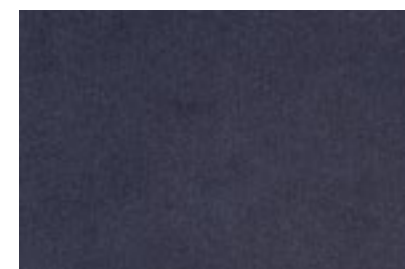

Manhattan/12

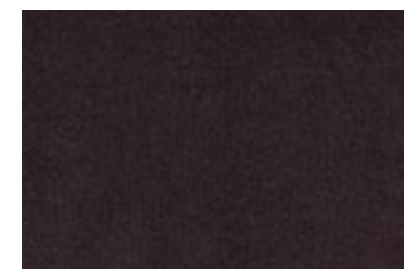

Manhattan/20

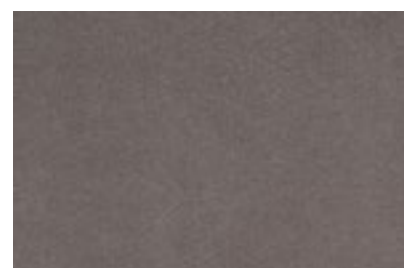

Manhattan/2



Manhattan/13



Manhattan/25

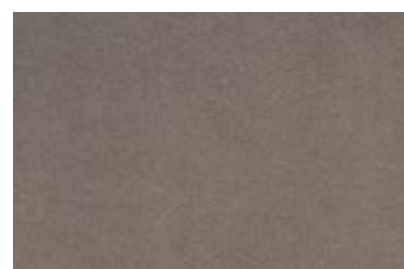

Manhattan/6

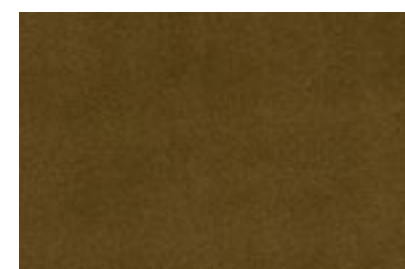

Manhattan/14



Manhattan/26

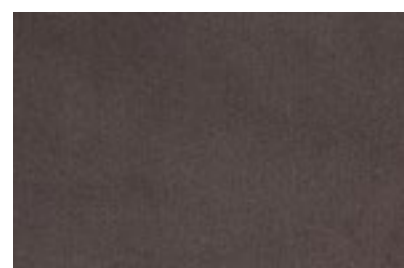

Manhattan/8

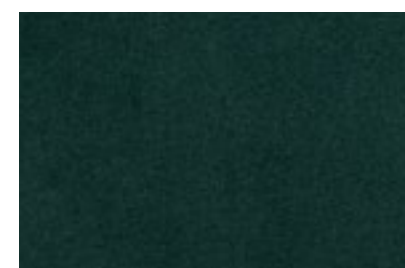

Manhattan/16



Manhattan/10



Manhattan/18

Manhattan Damask/Цветовая гамма Modern



Manhattan Damask/1



Manhattan Damask/2

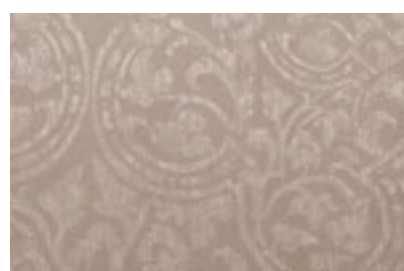

Manhattan Damask/7



Manhattan Damask/12

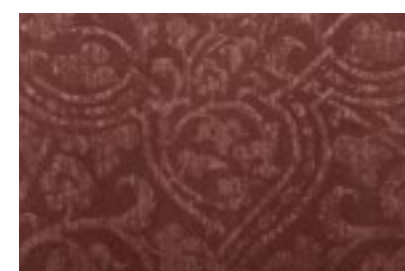

Manhattan Damask/17



Manhattan Damask/22



Manhattan Damask/3



Manhattan Damask/8

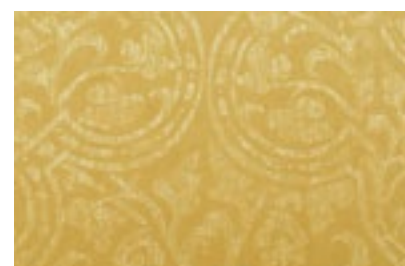

Manhattan Damask/13



Manhattan Damask/18



Manhattan Damask/23

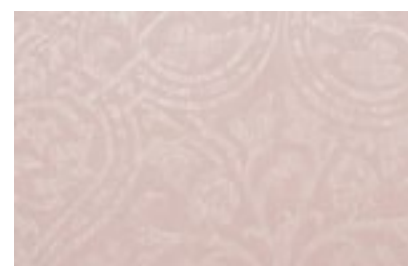

Manhattan Damask/4



Manhattan Damask/9

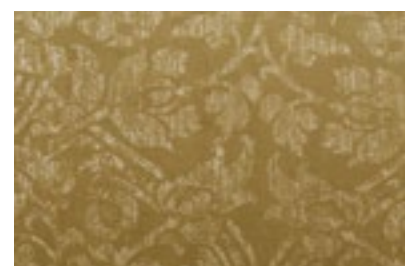

Manhattan Damask/14

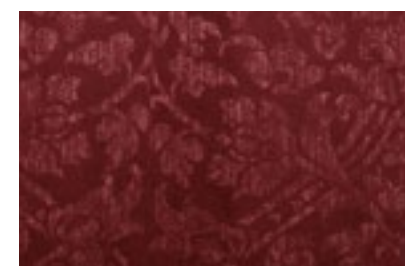

Manhattan Damask/19

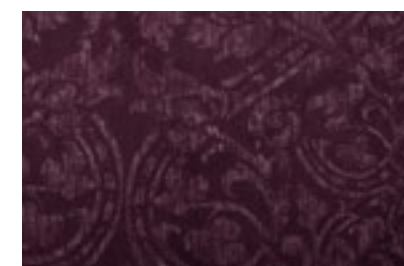

Manhattan Damask/24

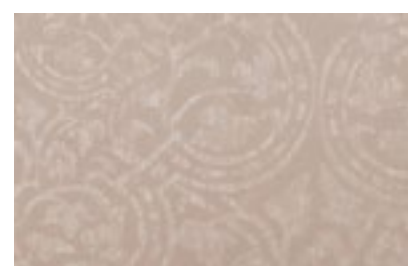

Manhattan/10

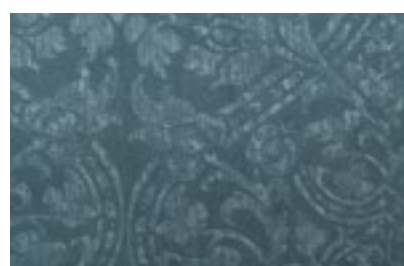

Manhattan Damask/10

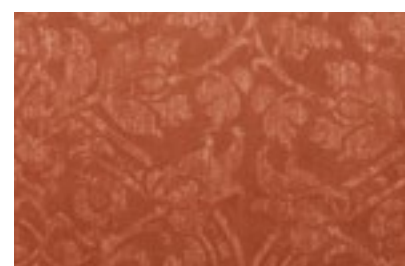

Manhattan Damask/15

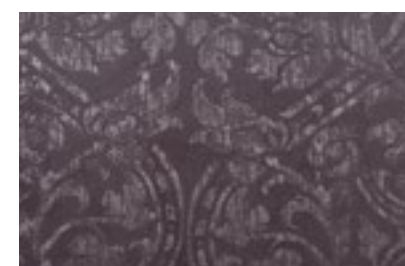

Manhattan Damask/20

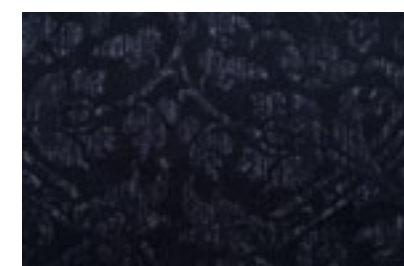

Manhattan Damask/25



Manhattan Damask/6



Manhattan Damask/11

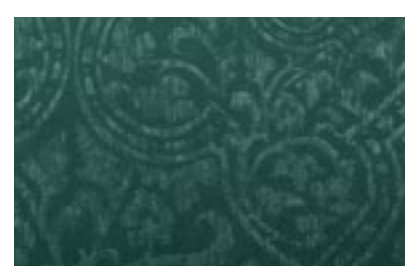

Manhattan Damask/16

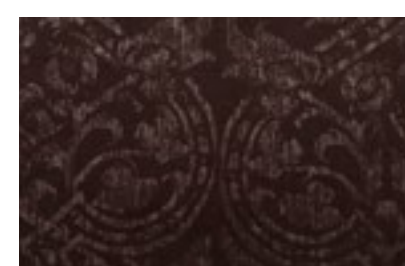

Manhattan Damask/21

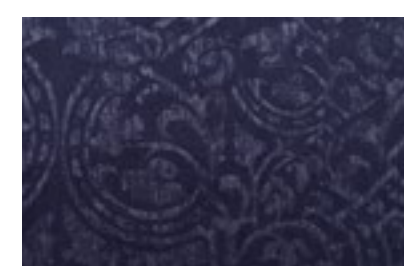

Manhattan Damask/26



MANHATTAN/4





MANHATTAN/3



MANHATTAN/3





MANHATTAN/1





MANHATTAN/13

GENIUSPARK

1
2
3
4
5
6
7
8
9
10
11
12
13
14
15
16
17
18
19
20
21
22
23
24
25
26
27
28
29
30
31
32
33
34
35
36
37
38
39
40
41
42
43
44
45
46
47
48
49
50
51
52
53
54
55
56
57
58
59
60
61
62
63
64
65
66
67
68
69
70
71
72
73
74
75
76
77
78
79
80
81
82
83
84
85
86
87
88
89
90
91
92
93
94
95
96
97
98
99
100



MANHATTAN/5



348 FAMILY COLLECTION / MANHATTAN

MANHATTAN/26



MANHATTAN/12



A close-up photograph of several dandelion seed heads. The seeds are light-colored and have long, thin, feathery parachutes. The background is a soft, out-of-focus green and brown. The word "Miss" is written in a large, white, sans-serif font across the center of the image.

Miss

Miss

Наличие флисовой подложки у Miss обеспечивает плотность и эластичность, в разы превышающие аналогичные показатели других шениллов.

Безупречно

Вы можете быть уверены, что со временем обивка не протрется и на ней не появятся складки. Вкупе с облегченным уходом эти свойства ткани гарантируют безупречный внешний вид вашего дивана на долгие годы.

Комфортно

При производстве Miss используется специальная технология обработки нитей, распушающая волокна.

Благодаря ей ткань становится мягкой и бархатистой, а диван, одетый в Miss, подарит вам тепло и комфортный отдых.

Рекомендации дизайнера

Ткань рекомендуется использовать на любые типы диванов, кроме моделей с большим количеством утяжек.

Технические характеристики

Состав: 96% полиэстер, 4% нейлон

Ширина — 140 см

Вес — 410 гр/м²

Тест на износоустойчивость — 40 000 оборотов

(тест Мартиндейла — норма 7 000 оборотов)

Тест на пиллингуемость — 5 (max 5)

Тест на устойчивость окраски — 5 (max 5)

 Для поддержания мебели в надлежащем состоянии рекомендуется регулярно проводить чистку мягкой мебели с помощью пылесоса (щадящий режим)

 Ручная или машинная стирка при температуре, не превышающей указанную

 Чистка только с углеводородными растворителями, перхлорэтиленом

 Запрещено отжимать и сушить в стиральной машине

 Не использовать отбеливающие и хлоросодержащие стиральные порошки

 Глажение запрещено

Miss/Цветовая гамма



Miss/07

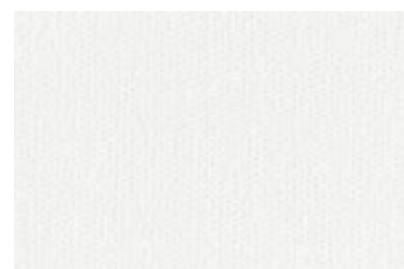

Miss/01

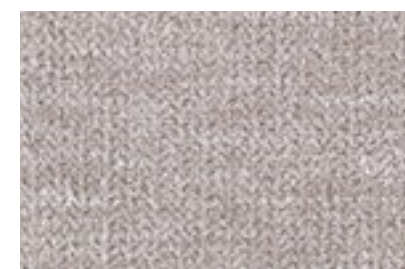

Miss/10



Miss/32

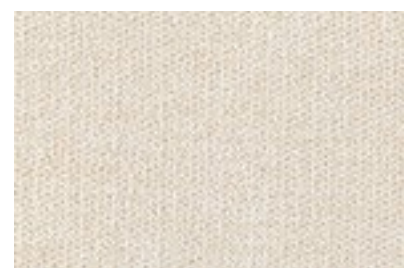

Miss/02



Miss/12



Miss/33

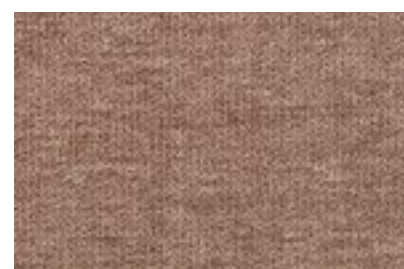

Miss/07



Miss/16

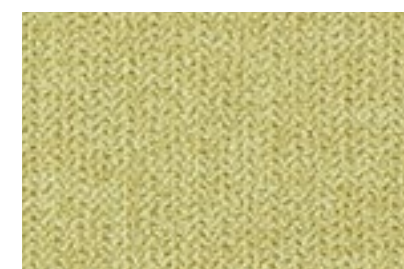

Miss/34

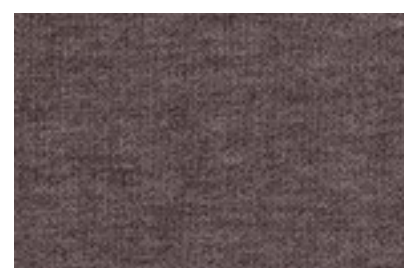

Miss/08



Miss/21



Miss/35



Miss/09



Miss/22



Miss/36

Miss/Новая цветовая гамма



Miss/101

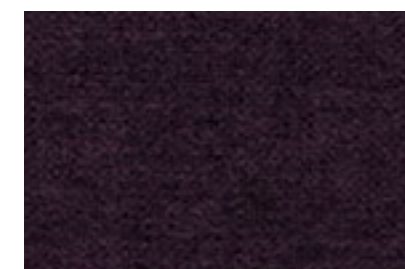

Miss/24



Miss/106



Miss/83

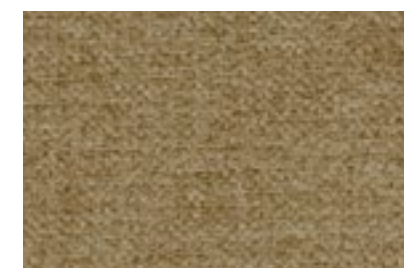

Miss/112



Miss/87

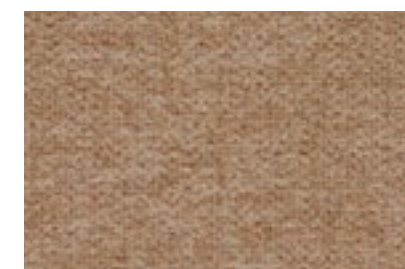

Miss/99

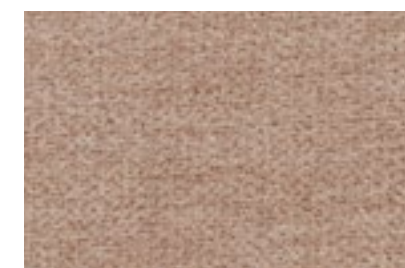

Miss/101



MISS/34



Miss/Диваны



356 FAMILY COLLECTION / MISS

MISS/20, 34



MISS/22







359 FAMILY COLLECTION / MISS

MISS/36



360 FAMILY COLLECTION / MISS

MISS/83



Инструменты для работы с коллекцией

Для удобства работы с коллекцией Miss наша компания предлагает различные виды образцов:
70x70 см — отдельный образец ткани.
«Водопад» — представлены все цвета одной коллекции.
Все образцы подвешены на хангеры и укомплектованы информационной листовкой.



Миниколоркарта

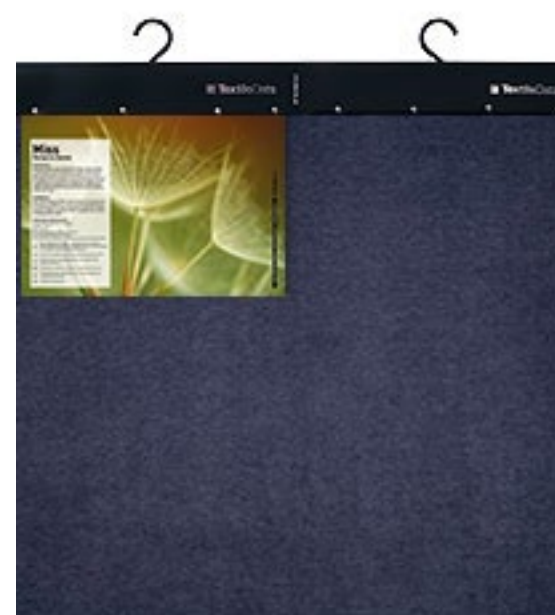

Образец 70x70



Водопад



Mix Trend

Mix Trend

Живописная, красочная палитра коллекции Mix Trend позволит создать множество неповторимых интерьерных решений.

Актуально

Один из самых ярких и заметных трендов в текстильном оформлении интерьера — принты на ткани, имитирующие живопись акварельными и масляными красками. Мотивами живописи могут быть цветы, орнаменты и просто красочные разводы кистью. Особенно эффектно такие рисунки выглядят на бархатистых, велюровых фактурах. Коллекция Mix Trend соединила в себе мягкость и благородство с актуальными живописными дизайнами.

Технические характеристики

Состав: 100% полиэстер

Ширина — 140 см

Вес — 320 гр/м²

Производство — Италия

Тест на износоустойчивость — 50 000 оборотов

(тест Мартиндейла — норма 7 000 оборотов)

Тест на пиллингуемость — 4 (max 5)

Тест на устойчивость окраски — 4 — 5(max 5)

 Для поддержания мебели в надлежащем состоянии рекомендуется регулярно проводить чистку мягкой мебели с помощью пылесоса (щадящий режим)

 Профессиональная сухая чистка с углеродом, хлорным этиленом, монофтортрихлорметаном

 Утюжить при температуре до 100 °C

 Стирка запрещена

 Запрещено отжимать и сушить в стиральной машине

 Не использовать отбеливающие и хлорсодержащие стиральные порошки

Универсально

Универсальные дизайны Mix Trend разработаны итальянскими художниками. Великолепная мозаика, летний букет и необычная полоса выполнены в трех цветовых вариациях.

Благодаря красочной палитре, Mix Trend идеально комбинируется со всеми однотонными коллекциями линейки Family, такими как Miss, Diva, Ramazotti, Jute. А возможность сочетания с любимыми тканями из линейки Relax дадут дополнительную свободу выбора, что позволит создать множество неповторимых интерьерных решений.

Mix Trend Mosaic/Цветовая гамма

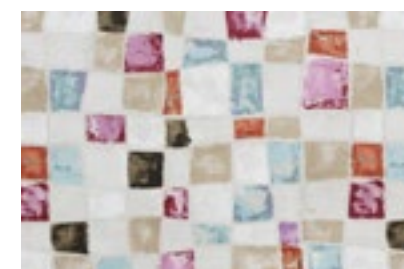

Mix Trend Mosaic/01

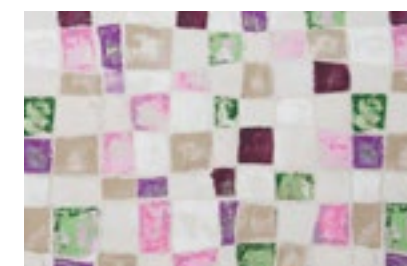

Mix Trend Mosaic/02

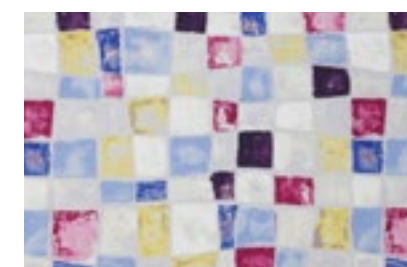

Mix Trend Mosaic/03

Mix Trend Mosaic/02

Mix Trend Stripe/Цветовая гамма



Mix Trend Stripe/01



Mix Trend Stripe/02



Mix Trend Stripe/03

Mix Trend Stripe/01



MIX TREND FLOWER/02







MIX TREND FLOWER/01



MIX TREND FLOWER/01



Nappa

Иарра

Уникально

Иарра — это особый вид выделки натуральной кожи, широко известный и востребованный на рынке. Наши специалисты разработали аналог этого материала, не уступающий оригиналу по своим свойствам и внешнему виду. Его теплая, гладкая поверхность обладает непревзойденной мягкостью и шелковистостью. Все цвета окрашены в два тона. Матовая фактура приятна на ощупь, что сделает ваш отдых максимально комфортным.

Технические характеристики

Состав: 80% полиуретан, 20% полиэстер

Ширина: 140 см

Вес: 467 г/м²

Тест на устойчивость окраски: 5 (max 5)

Тест на пиллингуемость: не пиллингуется

Тест на износоустойчивость: >40 000 (норма 7 000)

 Для поддержания мебели в надлежащем состоянии рекомендуется регулярно проводить чистку мягкой мебели с помощью пылесоса (щадящий режим)

 Для удаления пятен воспользуйтесь губкой, смоченной в мыльном растворе (95% воды и 5% мыла).

 Химическая чистка запрещена

 Стирка запрещена

 Не использовать отбеливающие и хлоросодержащие стиральные порошки

 Запрещено отжимать и сушить в стиральной машине

 Глажение запрещено

Практично

При всей своей мягкости Иарра обладает отличными техническими характеристиками. Образование мелких трещин и отслоение поверхности на ней исключено. Большинство бытовых загрязнений удаляется с помощью губки, смоченной в мыльном растворе. Коллекция прекрасно подходит как для домашней, так и для офисной мебели.

Нарра/Цветовая гамма

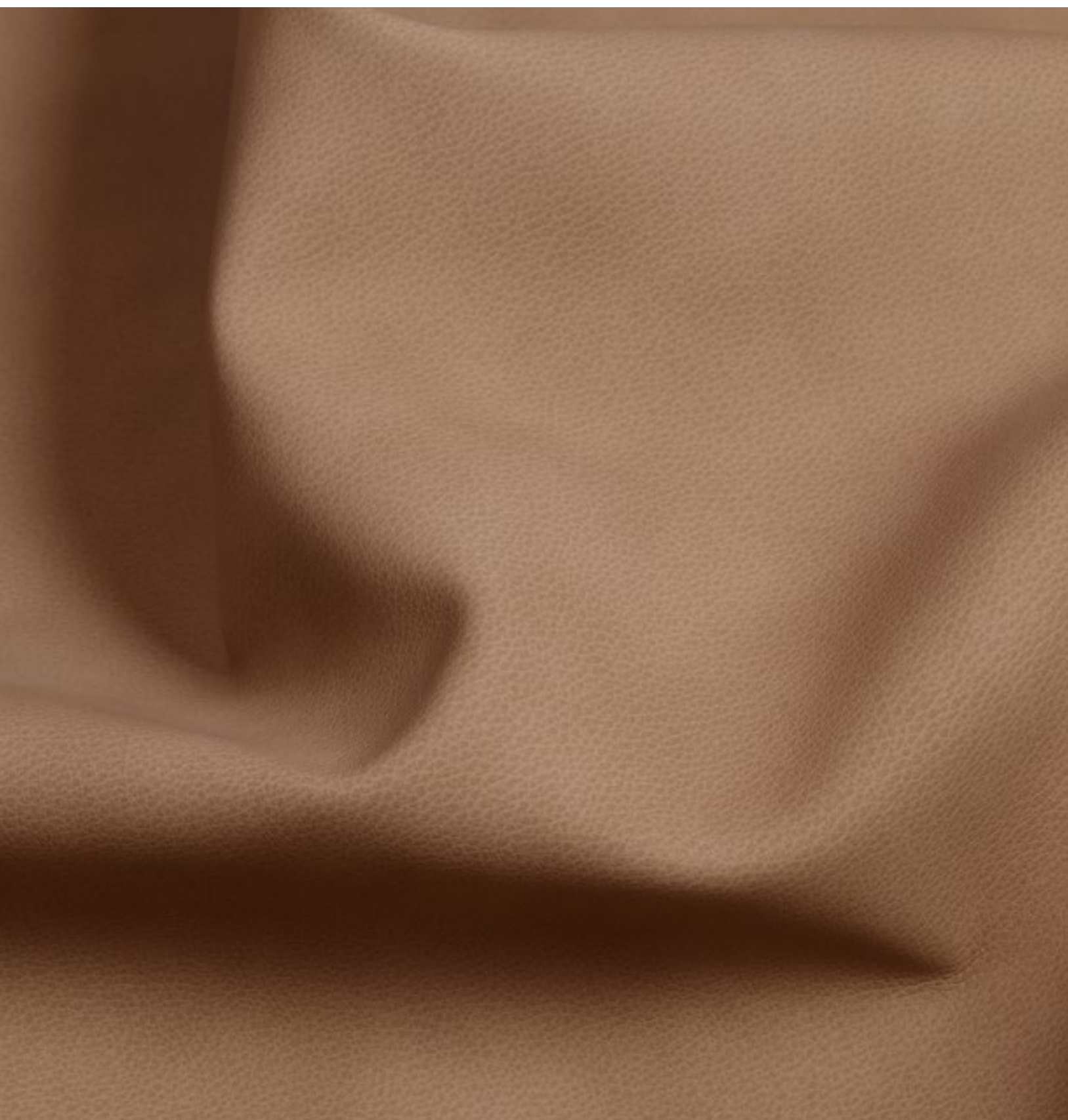

Nappa/06

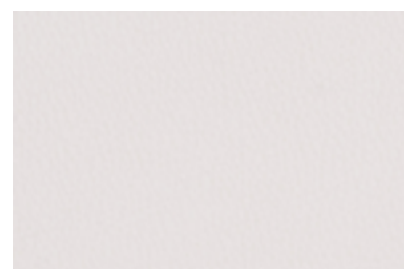

Nappa/01



Nappa/09

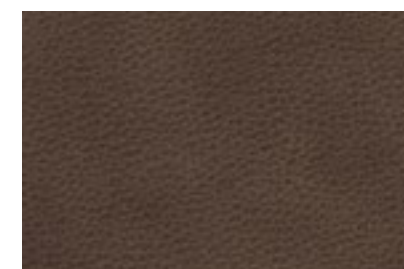

Nappa/14

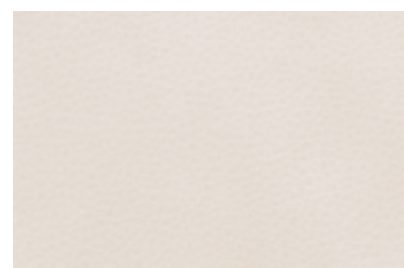

Nappa/02



Nappa/10



Nappa/15

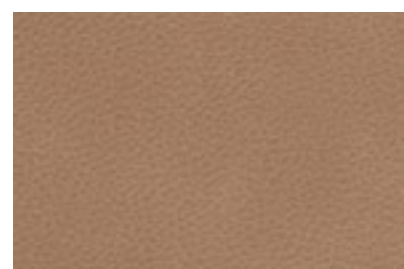

Nappa/06

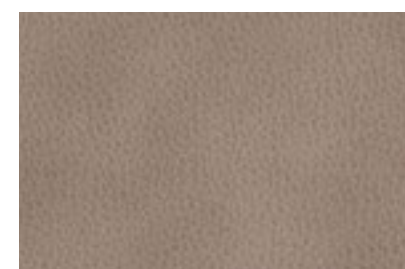

Nappa/11



Nappa/16

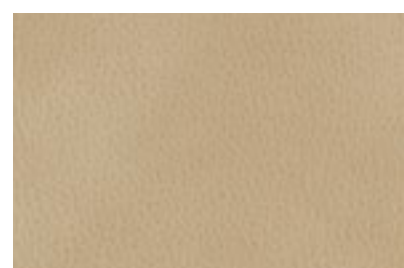

Nappa/07

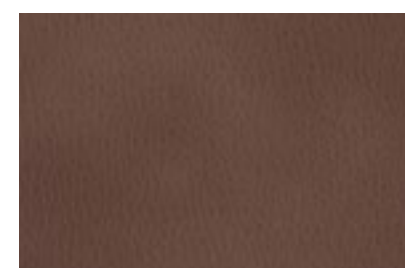

Nappa/12



Nappa/17



Nappa/08

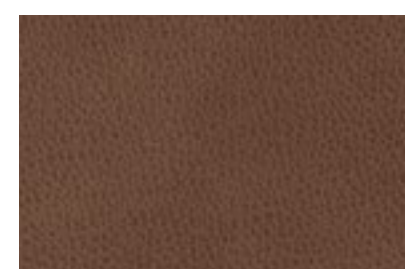

Nappa/13

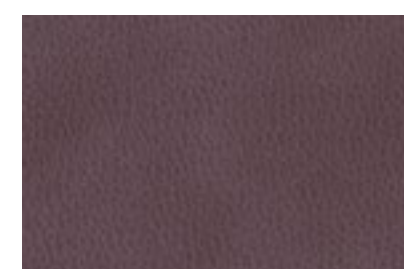

Nappa/20



375 FAMILY COLLECTION / NAPPA

NAPPA/05, 13



376 FAMILY COLLECTION / NAPPA

NAPPA/17







NAPPA/10



Ocean

Осean

Эстетично

Коллекция Осean представляет собой двухслойный трикотажный материал с нанесенным на лицевую сторону печатным рисунком. Используя современный высокотехнологичный процесс производства, ткань приобрела рельефную матовую поверхность. Техника переплетения пике создает особую фактуру, делая ткань мягкой и уютной. В цветовой палитре вы найдете основные морские цвета бирюзы и синевы, живописный песчаный полог и каменистые берега. Сочетание двухцветной нити и меланжевой пряжи создают выразительный акцент и придают глубину цвету.

Технические характеристики

Состав: 100% полиэстер

Ширина: 140 см

Вес: 440 г/м²

Тест на устойчивость окраски: 4–5 (max 5)

Тест на пиллингуемость: 4 (max 5)

Тест на износоустойчивость: >40 000 (норма 7 000)

 Для поддержания мебели в надлежащем состоянии рекомендуется регулярно проводить чистку мягкой мебели с помощью пылесоса (щадящий режим)

 Профессиональная сухая чистка с углеродом, хлорным этиленом, монофтортрихлорметаном

 Утюжить при температуре до 100 °C

 Стирка запрещена

 Запрещено отжимать и сушить в стиральной машине

 Не использовать отбеливающие и хлорсодержащие стиральные порошки

Надежно

Благодаря особой технологии, трикотажная подложка ткани дополнительно укреплена и не требует стабилизации. Выдерживает большие нагрузки и имеет прекрасную эластичность, что позволяет ей быть стабильной во всех направлениях. Это обеспечивает быструю восстанавливаемость ткани, устойчивость к деформации и сохранение форм вашего дивана.

Ocean/Цветовая гамма



Ocean/9



Ocean/1

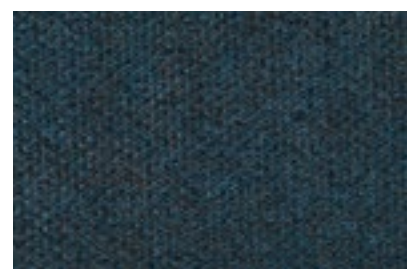

Ocean/6

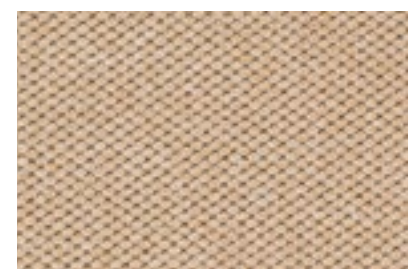

Ocean/11

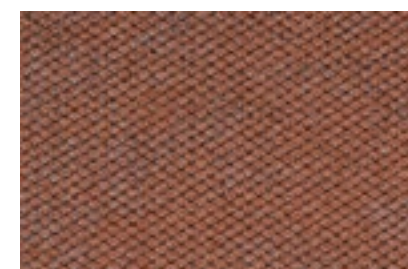

Ocean/16

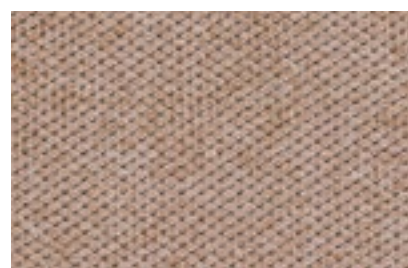

Ocean/2

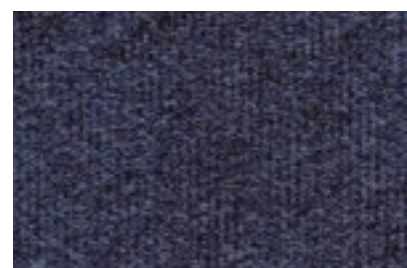

Ocean/7



Ocean/12



Ocean/17

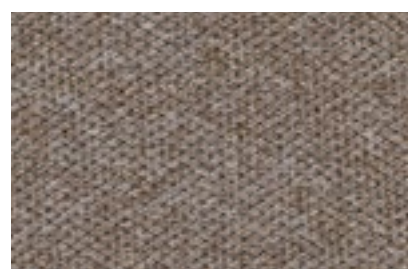

Ocean/3

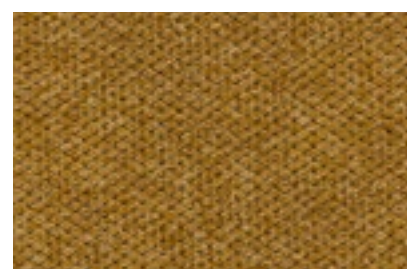

Ocean/8



Ocean/13



Ocean/18

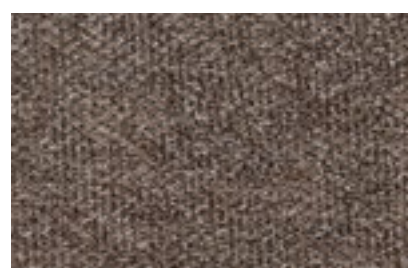

Ocean/4

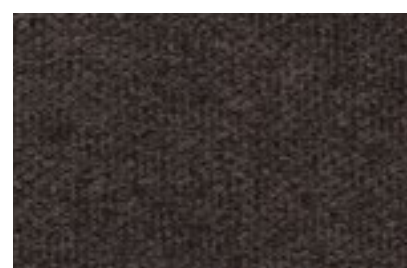

Ocean/9



Ocean/14

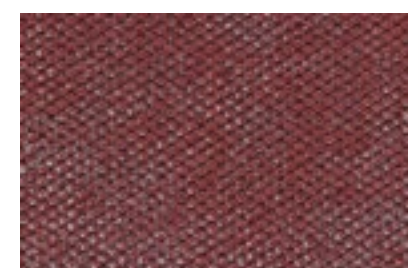

Ocean/19

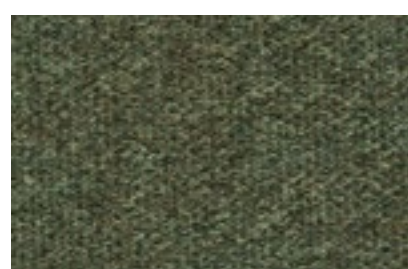

Ocean/5



Ocean/10



Ocean/15



OCEAN/8





385 FAMILY COLLECTION / OCEAN

OCEAN/6





Формула дивана

Divan

Формула дивана

СЕРВИС
ПО ДОСТАВКЕ И
МОНТАЖУ

387 FAMILY COLLECTION / OCEAN

OCEAN/5





OCEAN/7





Polo

POLO

Актуально

Востребованная фактура коллекции Polo всегда популярна в мебельном текстиле — базовый шенилл с легким муаровым эффектом искусно подчеркнет любую форму дивана.

А особая структурная нить основы, собранная из волокон различной толщины и фактуры, придает ткани волнующую неоднородность льна.

Технические характеристики

Состав: 100% полиэстер

Ширина: 140 см

Вес: 440 г/м²

Тест на устойчивость окраски: 4–5 (max 5)

Тест на пиллингуемость: 4 (max 5)

Тест на износоустойчивость: >40 000 (норма 7 000)

 Для поддержания мебели в надлежащем состоянии рекомендуется регулярно проводить чистку мягкой мебели с помощью пылесоса (щадящий режим)

 Профессиональная сухая чистка с углеродом, хлорным этиленом, монофтортрихлорметаном

 Утюжить при температуре до 100 °C

 Стирка запрещена

 Запрещено отжимать и сушить в стиральной машине

 Не использовать отбеливающие и хлорсодержащие стиральные порошки

Лучшее сочетание

Нордическая цветовая палитра смотрится гармонично и благородно, а шенилловая нить в сочетании с процедурой biancalani придает ткани дополнительный объем, мягкость и легкий блеск. Polo прекрасно комбинируется с такими коллекциями, как Bravo и Nappa.

Polo/Цветовая гамма



Polo/6

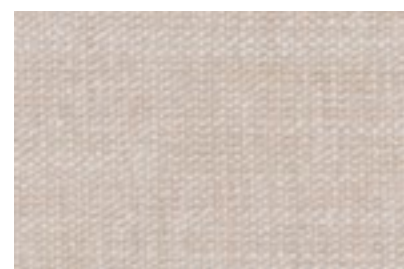

Polo/1

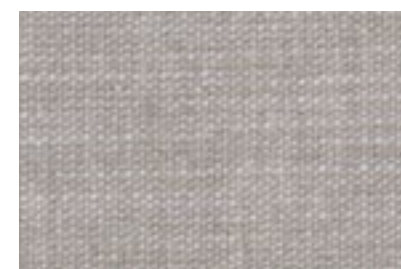

Polo/7



Polo/12



Polo/2



Polo/8

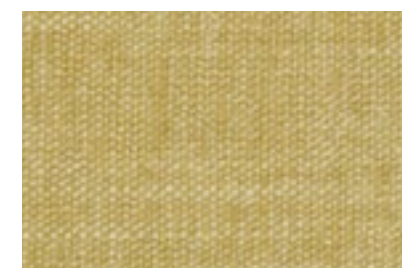

Polo/13

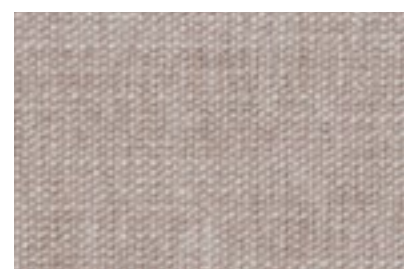

Polo/3



Polo/9



Polo/14



Polo/5

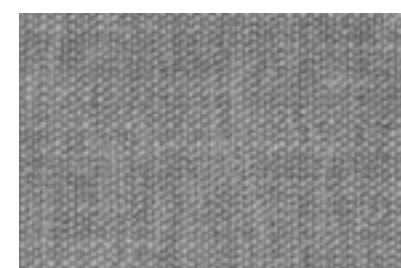

Polo/10



Polo/6



Polo/11



POLO/8



POLO/8



Prime

Prime

Актуально

Коллекция Prime — это универсальное решение для интерьеров любых стилей и направлений. Актуальная фактура рогожки способна подчеркнуть выразительность мебели и придать настроение жилому пространству. Благодаря атласному переплетению, ткань имеет гладкую, мягкую поверхность и легкий меланжевый блеск. Такая фактура делает ее очень комфортной и домашней.

Коллекция включает в себя восемнадцать цветов и два актуальных дизайна. Prime Field — полоса со сбитым ритмом и Prime Hill — геометрический зигзаг. Мультicolorовое решение дизайнов позволяет комбинировать их с несколькими цветами одновременно.

Технические характеристики

Состав: 100% полиэстер

Ширина: 140 см

Вес: 440 г/м²

Тест на устойчивость окраски: 5 (max 5)

Тест на пиллингуемость: 4 (max 5)

Тест на износоустойчивость: 20 000 (норма 7 000)

 Для поддержания мебели в надлежащем состоянии рекомендуется регулярно проводить чистку мягкой мебели с помощью пылесоса (щадящий режим)

 Профессиональная сухая чистка с углеродом, хлорным этиленом, монофтортрихлорметаном

 Утюжить при температуре до 100 °C

 Ручная или машинная стирка при температуре до 30 °C

 Запрещено отжимать и сушить в стиральной машине

 Не использовать отбеливающие и хлорсодержащие стиральные порошки

В вашем распоряжении широкая палитра от любимых серо-бежевых до ярких трендовых оттенков горчицы, марсалы, бирюзы. Коллекция Prime поможет воплотить вам любое дизайнерское решение.

Практично

Ткань прекрасно драпируется, а благодаря трикотажной подложке обладает оптимальной стабильностью и практичностью. Качество Prime является отраслевым стандартом, что обеспечивает отличный внешний вид обивки и высокие эксплуатационные свойства. Ткань не усаживается и сохраняет цвет на протяжении всего срока службы дивана.

Prime/Цветовая гамма



Prime/4



Prime/1



Prime/6

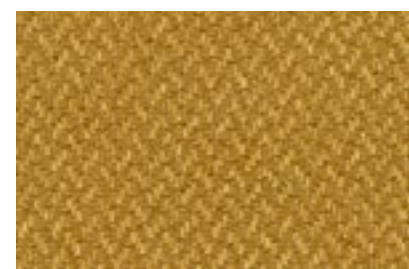

Prime/11

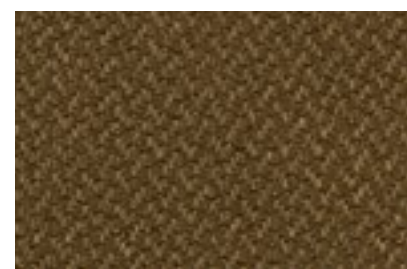

Prime/16



Prime/2

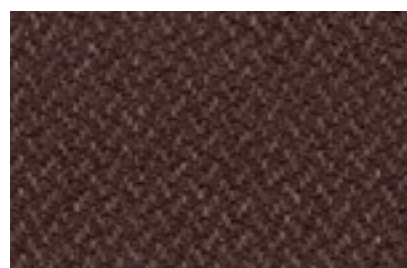

Prime/7

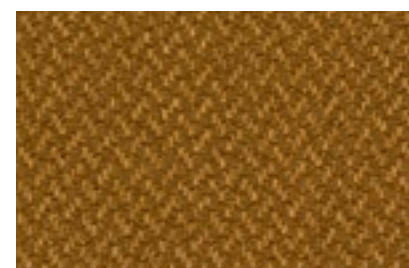

Prime/12

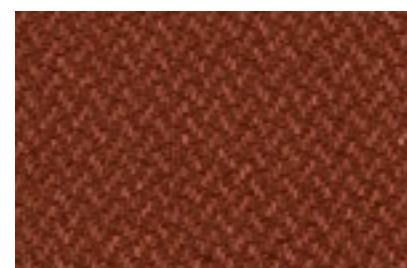

Prime/17

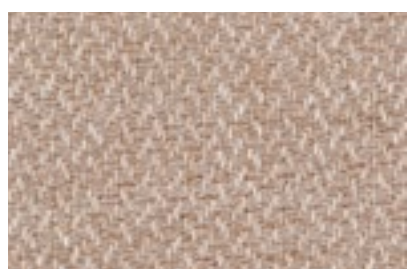

Prime/3



Prime/8

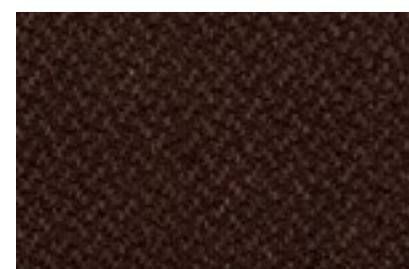

Prime/13

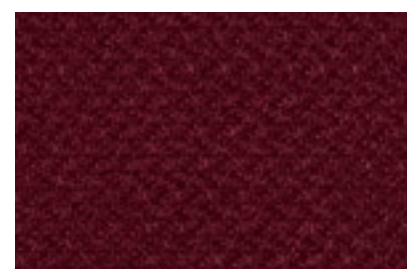

Prime/18

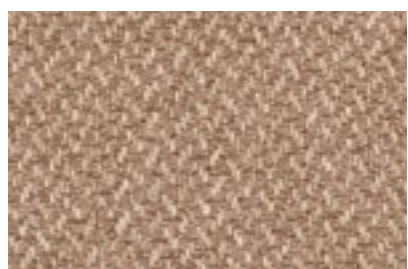

Prime/4



Prime/9

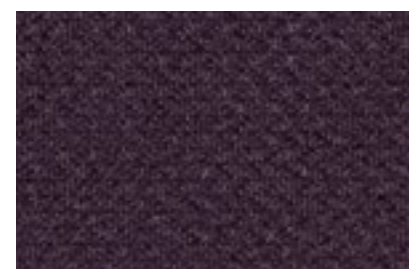

Prime/14

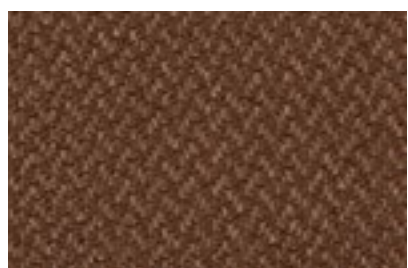

Prime/5

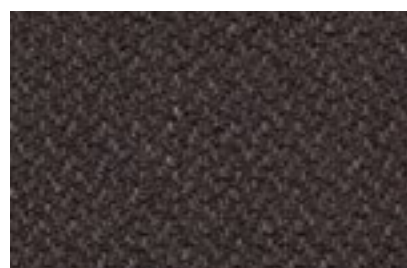

Prime/10

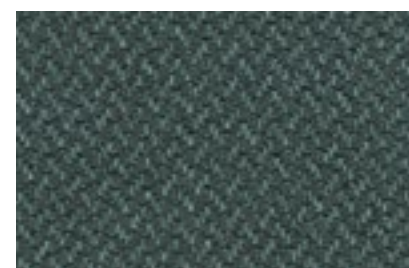

Prime/15

Prime Field/Цветовая гамма

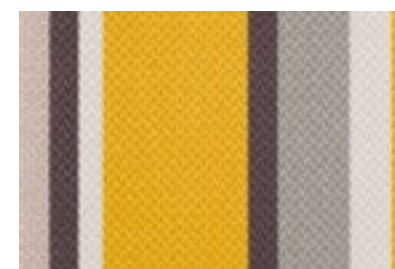

Prime Field/11

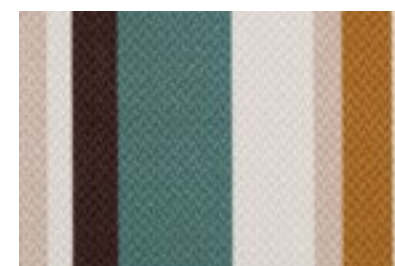

Prime Field/15



Prime Field/18

Prime Field/11

Prime Hill/Цветовая гамма



Prime Hill/11



Prime Hill/15



Prime Hill/18

Prime Hill/15



PRIME/11, PRIME FIELD/11



Ramazotti

Ramazotti

Стильную жаккардовую коллекцию Ramazotti можно по праву считать отражением последних модных тенденций. Эффект стежки создает объемный геометрический орнамент.

Красиво

Структурное переплетение нити придает ей неповторимый мягкий блеск. Подарите своей мебели оригинальный и современный вид.

Натурально

Высокое содержание хлопка в составе ткани, позволит вам почувствовать себя максимально комфортно, а приятная фактура придаст мебели ощущение тепла и уюта.

Технические характеристики

Состав: 70% хлопок, 30% полиэстер

Ширина — 140 см

Вес — 550 гр/м²

Производство — Китай

Тест на износоустойчивость — 20 000 оборотов

(тест Мартиндейла — норма 7 000 оборотов)

Тест на пиллингуемость — 4 (max 5)

Тест на устойчивость окраски — 4 (max 5)

 Для поддержания мебели в надлежащем состоянии рекомендуется регулярно проводить чистку мягкой мебели с помощью пылесоса (щадящий режим)

 Гладить при температуре до 150 °C

 Чистка только с углеводородными растворителями, перхлорэтиленом

 Запрещено отжимать и сушить в стиральной машине

 Стирка запрещена

 Не использовать отбеливающие и хлоросодержащие стиральные порошки

Удобно

Благодаря защитному водоотталкивающему покрытию, которое не позволяет жидкости быстро впитываться в ткань, вы можете вовремя ее удалить, сохранив хороший внешний вид обивки и продлить срок службы вашего дивана.

Рекомендации дизайнера

Можно использовать на любые типы диванов.

Ramazotti/Цветовая гамма



Ramazotti/12

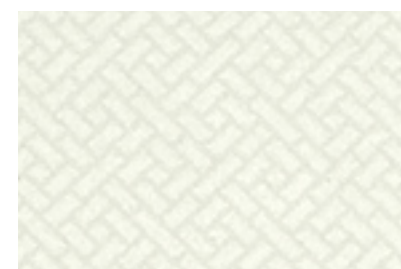

Ramazotti/01

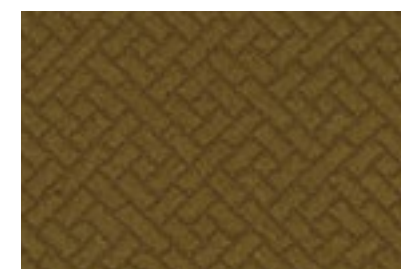

Ramazotti/12

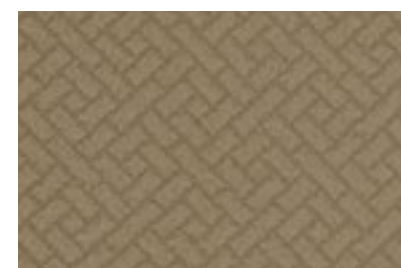

Ramazotti/05

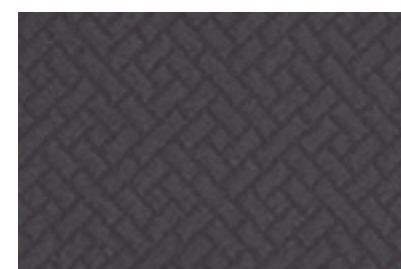

Ramazotti/07

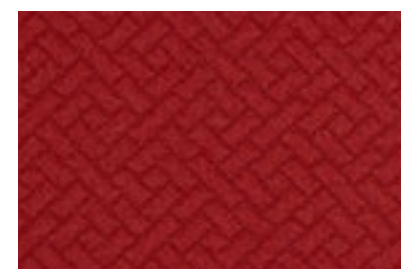

Ramazotti/10

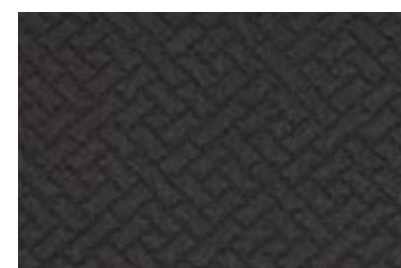

Ramazotti/11



RAMAZOTTI/05







Ramazotti/Диваны

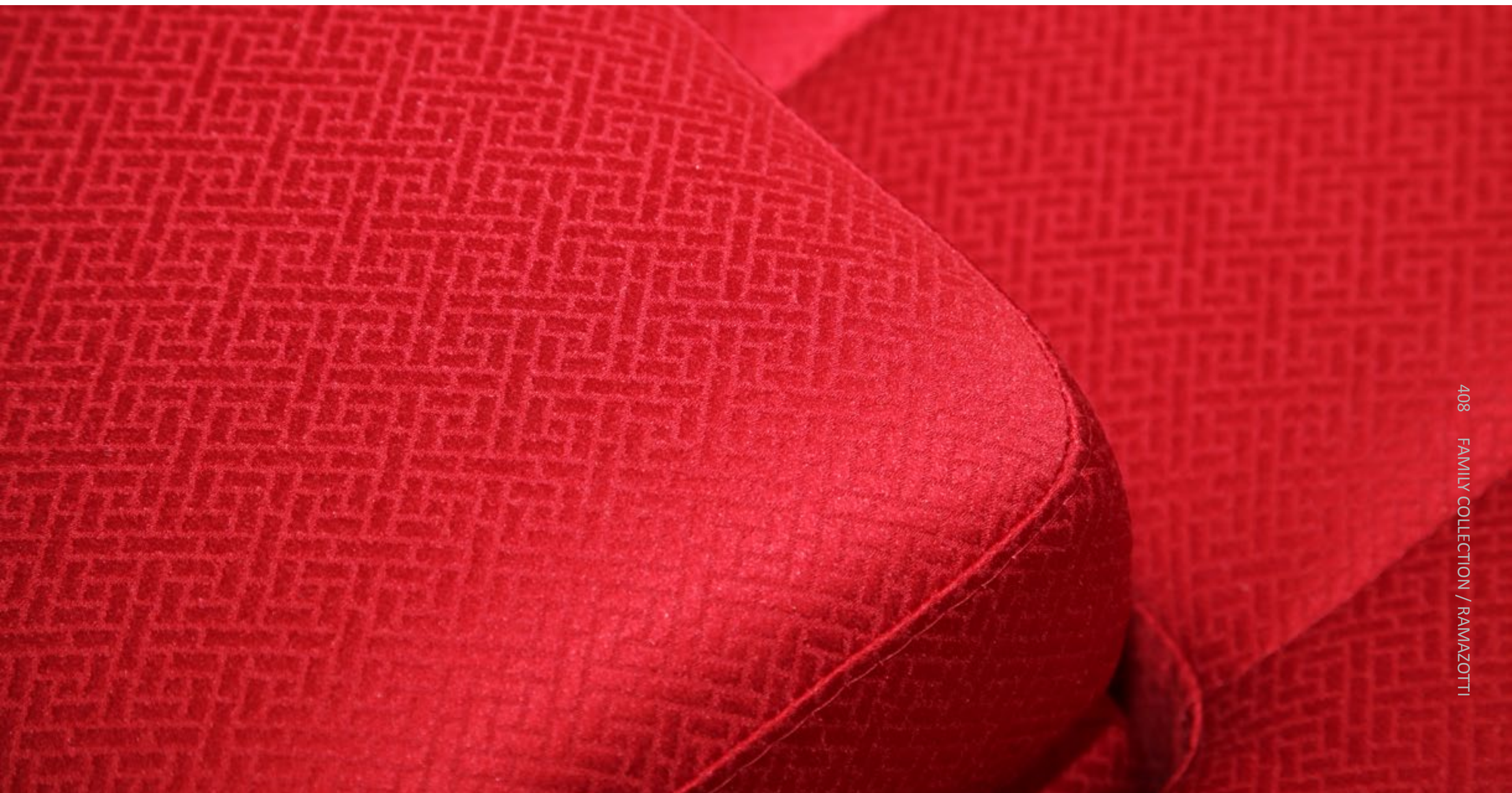



RAMAZOTTI/03

Декоративные подушки:
Ramazotti/10.

Инструменты для работы с коллекцией

Для удобства работы с коллекцией Ramazotti наша компания предлагает различные виды образцов: 70x70 см — отдельный образец ткани. «Водопад» — представлены все цвета одной коллекции. Все образцы подвешены на хангеры и укомплектованы информационной листовкой.



Миниколоркарта

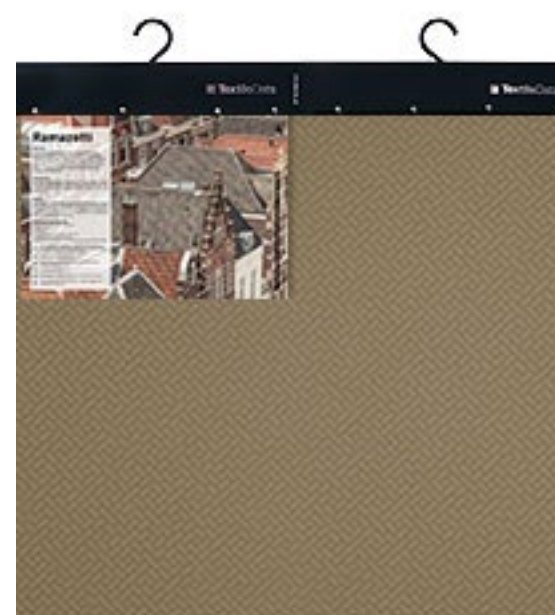

Образец 70x70

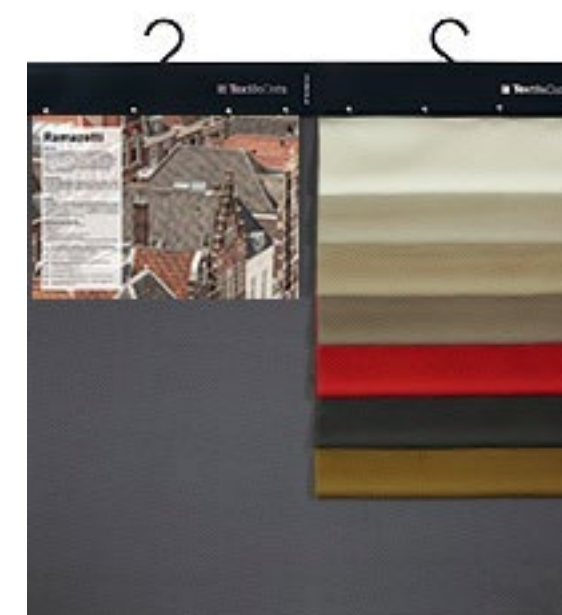

Водопад

Scandinavia

A scenic landscape in Scandinavia, likely Norway. The foreground shows a lush green valley with several traditional wooden houses, some with grass-covered roofs. A dirt path winds through the valley. In the background, a massive, steep, rocky mountain rises, partially covered in green vegetation. The sky is a mix of blue and orange, suggesting a sunset or sunrise. The word "Scandinavia" is overlaid in large white text across the center of the image.

scandinavia

Стильно

Удивительная природа Скандинавии, знаменитая фьордами, горами, густыми лесами и бесчисленными озерами стала источником вдохновения для наших дизайнеров на создание коллекции тканей в скандинавском стиле.

Коллекция Scandinavia уникальна по своему дизайну и аутентичности. Традиционные народные орнаменты, которые по преданиям охраняли от злых духов, трансформировались в актуальные геометрические узоры. Прочное жаккардовое плетение в сочетании с мягкой шенниловой нитью рождает интереснейшую по структуре ткань, которая сделает вашу мебель мягкой и уютной.

Технические характеристики

Состав: Scandinavia Maris 40% вискоза, 30% хлопок, 30% полиэстер, Scandinavia Temple 40% вискоза, 60% полиэстер, Scandinavia Veld 70% вискоза, 30% полиэстер

Ширина — 140 см







Вес: Scandinavia Maris — 572 г/м², Scandinavia Temple — 528 г/м², Scandinavia Veld — 562 г/м²

Тест на износоустойчивость: Scandinavia Maris — 33 200 оборотов, Scandinavia Temple — 21 000 оборотов, Scandinavia Veld — 19 000 оборотов

(тест Мартиндейла — норма 7 000 оборотов)

Тест на пиллингуемость — 5(max 5)

Тест на устойчивость окраски — 4 — 5 (max 5)

-  Для поддержания мебели в надлежащем состоянии рекомендуется регулярно проводить чистку мягкой мебели с помощью пылесоса (щадящий режим)
-  Профессиональная сухая чистка с углеродом, хлорным этиленом, монофтортрихлорметаном
-  Утюжить при температуре до 100 °C
-  Стирка запрещена
-  Запрещено отжимать и сушить в стиральной машине
-  Не использовать отбеливающие и хлорсодержащие стиральные порошки

Универсально.

Одним из главных преимуществ коллекции является возможность комбинировать цвета однотонного компаньона сразу с несколькими цветами компаньонов с рисунками.

Scandinavia представлена в трех вариантах: однотонный шенилл Scandinavia Veld, орнаментальная полоса Scandinavia Maris и ромбовидный геометрический орнамент Scandinavia Temple. Многогранная палитра в сдержанных и спокойных тонах смотрится гармонично в любом интерьере.

Scandinavia Maris/Цветовая гамма



Scandinavia Maris/6



Scandinavia Maris/1



Scandinavia Maris/9



Scandinavia Maris/3



Scandinavia Maris/5



Scandinavia Maris/6



Scandinavia Maris/8

Scandinavia Temple/Цветовая гамма



Scandinavia Temple/9

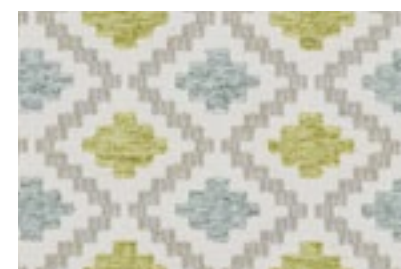

Scandinavia Temple/1



Scandinavia Temple/9

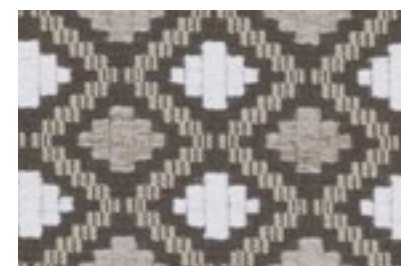

Scandinavia Temple/3

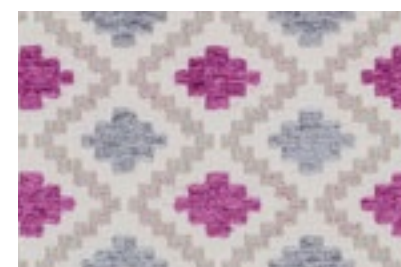

Scandinavia Temple/5



Scandinavia Temple/6



Scandinavia Temple/8

Scandinavia Veld/Цветовая гамма

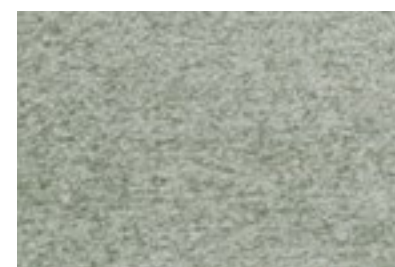
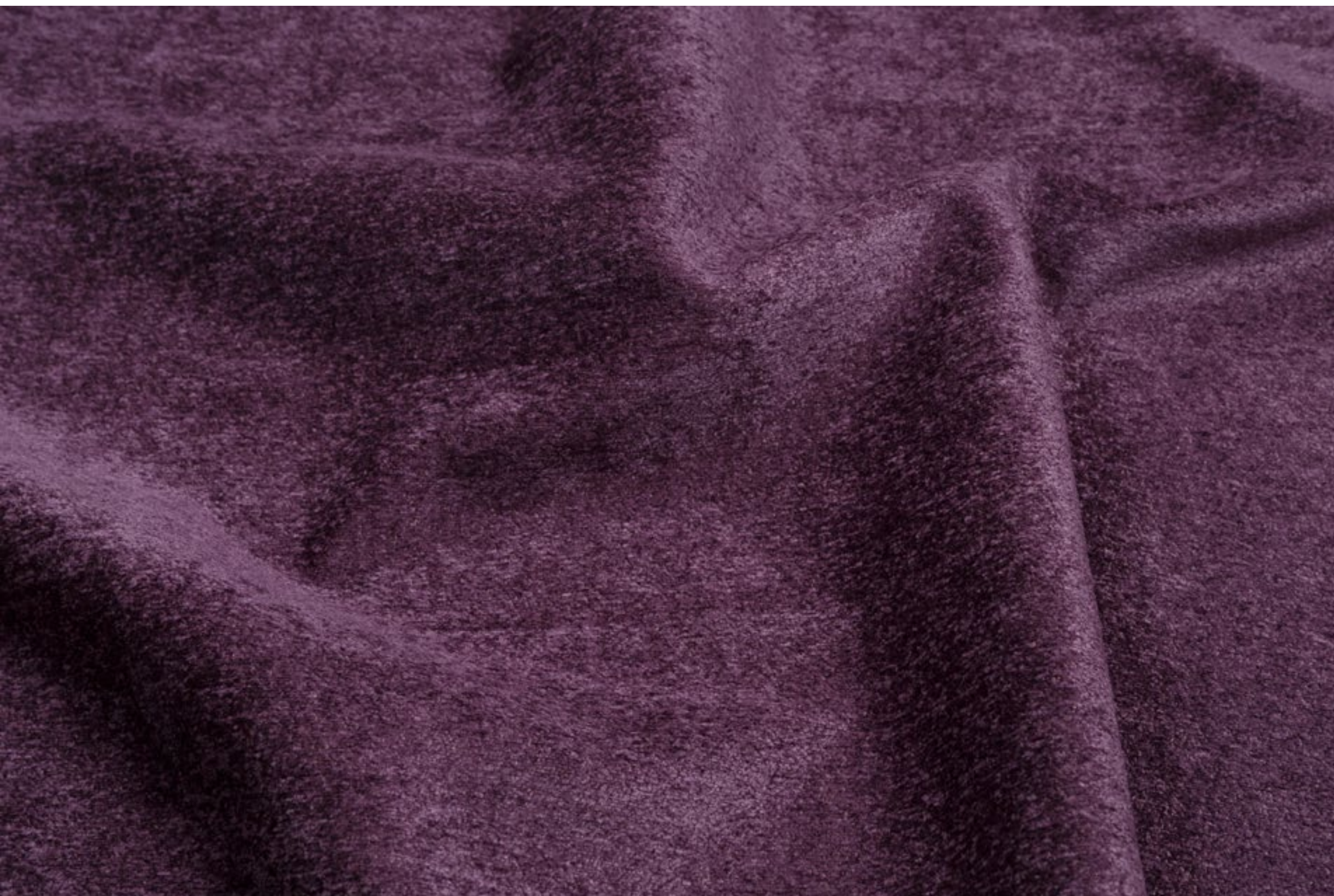

Scandinavia Veld/1

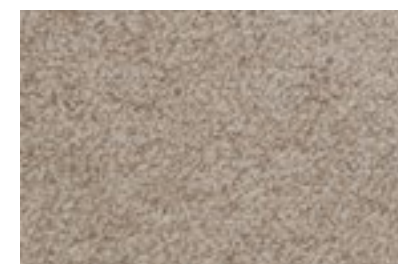

Scandinavia Veld/3



Scandinavia Veld/5



Scandinavia Veld/8

Scandinavia Veld/5



SCANDINAVIA TEMPLE/3, SCANDINAVIA VELD/3, 6, 9



SCANDINAVIA TEMPLE/3, SCANDINAVIA VELD/3, 6, 9



SCANDINAVIA TEMPLE/3, SCANDINAVIA VELD/3, 6



419 FAMILY COLLECTION / SCANDINAVIA

SCANDINAVIA TEMPLE/5, SCANDINAVIA VELD/9



SCANDINAVIA TEMPLE/5, SCANDINAVIA VELD/9



421 FAMILY COLLECTION / SCANDINAVIA

SCANDINAVIA TEMPLE/8, SCANDINAVIA VELD/6



SCANDINAVIA TEMPLE/8, SCANDINAVIA VELD/6



SCANDINAVIA VELD/5



SCANDINAVIA TEMPLE/1



SCANDINAVIA TEMPLE/1

Инструменты для работы с коллекциями

Для удобства работы с коллекциями мы предлагаем два варианта образцов:

Для однотонных тканей — **водопад**, в котором представлены все цвета коллекции.

Для коллекций с дизайнами — **комплексный образец** с наиболее подходящими по цветам и фактурам компаньонами.

Все образцы дополнены информационной листовкой, где отражены основные свойства-выгоды коллекции, технические характеристики и способы ухода.



 **TextileData**

+7 (495) 788 78 51, 788 79 94

www.relaxtextile.ru

www.textiledata.ru